



**Governo do  
Estado da Bahia**

Secretaria da Fazenda

# Dívida Pública

## Relatório Bimestral

**Superintendência de Administração Financeira**  
**Diretoria do Tesouro**  
**Gerência da Dívida Pública**

**Dezembro - 2025**

# Índice

## **Bloco I – Saldo Devedor**

- Dívida Consolidada Líquida (DCL) X Receita Corrente Líquida (RCL)
- Saldos Devedores Contratados e Liberados da Dívida Consolidada
- Evolução Mensal do Estoque da Dívida Pública (Contratual)
- Fatores de Variação do Estoque da Dívida Pública (Contratual)
- Composição por Moeda/Indexador do Saldo Devedor da Dívida Pública Consolidada
- Projeção da Dívida Consolidada (Operações Contratadas)
- Projeção da Dívida Consolidada (Operações Contratadas/Tramitação/Estudo)

## **Bloco II – Dispêndios**

- Dispêndios com a Dívida Pública Contratual - Realizado e a Realizar, até o mês
- Dispêndios Mensais com a Dívida Pública Contratual – Previsto x realizado
- Dispêndios Mensais com a Dívida Pública Contratual – Amortização e Encargos
- Fluxo Financeiro Consolidado
- Evolução Anual de Prazos e Taxas de Juros Médios
- Perfil de Dispêndios da Dívida Consolidada
- Reflexo da Variação Cambial
- Ganho de Oportunidade por Leilão de Câmbio
- Execução Orçamentária

## **Bloco III – Operações de Crédito**

- Acompanhamento Operações Contratadas/Tramitação/Estudo
- Operações em fase de Desembolso
- Demonstrativo mensal de Liberações Realizadas
- Projeção de Ingresso de Receitas de Operações de Crédito Contratadas/Tramitação/Estudo
- Ingressos de Receitas de Operações de crédito no Exercício

## **Bloco IV – Capacidade de Endividamento e Pagamento**

- Capacidade de Endividamento e Pagamento - Resoluções nº 40 e 43/01
- Classificação da Situação Fiscal do Estado conforme Portarias MF 306 e STN 543, de 2012
- Consumo de Espaço Fiscal para Contratação de Operações de Crédito

## **Bloco V – Programa de Acompanhamento e Transparência Fiscal**

- Quadro resumo de acompanhamento das Metas

## **Bloco VI – Precatórios e RPVs**

- Execução do plano de pagamentos de precatórios em regime especial
  - Pagamentos de RPVs no exercício
- 
-

## **Bloco I - Saldo Devedor**

---

---

# Dívida Consolidada Líquida (DCL) x Receita Corrente Líquida (RCL)

R\$ mil			
Dezembro/2025			
Especificação	Contratado	Liberado	%
<b><u>Externa</u></b>	<b>15.054.945</b>	<b>11.913.903</b>	<b>32,7%</b>
BID	5.193.077	3.672.870	10,6%
BIRD	8.834.270	7.568.155	21,8%
FIDA	202.238	112.665	0,3%
CAF	825.360	560.213	1,6%
<b><u>Interna</u></b>	<b>18.892.164</b>	<b>16.104.076</b>	<b>46,4%</b>
Tesouro Nacional <sup>(1)</sup>	6.403.921	6.403.995	18,4%
Bancos Federais	12.088.244	9.296.241	26,8%
Banco Santander e Itaú	400.000	403.839	1,2%
<b><u>Precatórios Vencidos e Não Pagos</u></b> <sup>(2)</sup>	<b>6.723.223</b>	<b>6.723.223</b>	<b>19,4%</b>
<b>Dívida Consolidada ( DC )</b>	<b>40.670.332</b>	<b>34.741.201</b>	<b>100,0%</b>
Deduções <sup>(3)</sup>	10.171.871	10.171.871	
<b>Dívida Consolidada Líquida ( DCL )</b>	<b>30.498.461</b>	<b>24.569.330</b>	
Receita Corrente Líquida Ajustada ( RCL <sub>ajust</sub> ) <sup>(4)</sup>	68.871.916	68.871.916	
<b>DC / RCL</b>	<b>0,59</b>	<b>0,50</b>	
<b>DCL / RCL</b>	<b>0,44</b>	<b>0,36</b>	

<sup>(1)</sup> Inclui parcelamentos de encargos previdenciários/sociais das Administrações Direta e Indireta.

<sup>(2)</sup> Refere-se a precatórios vencidos a partir de 04/05/2000 em conformidade com LC 101/00.

<sup>(3)</sup> Ativo Disponível, Haveres Financeiros, (-) Restos a Pagar Processados.

<sup>(4)</sup> A partir do exercício de 2020, o limite passou a ser calculado com base no conceito "Receita Corrente Líquida Ajustada", que exclui as transferências obrigatórias da União relativas a emendas parlamentares individuais.

Obs: O Manual de Demonstrativos Fiscais - MDF e o Manual de Contabilidade Aplicada ao Setor Público - MCASP, em suas 12ª edição (ano 2022) e 9ª edição (ano 2021), respectivamente, publicados pela Secretaria do Tesouro Nacional - STN, estabelecem que os estoques de dívida do setor público devem apropriar mensalmente os valores de juros e demais encargos. Desde o mês de setembro de 2024, o Sistema da Dívida Pública - SDP está adaptado para apresentar os saldos devedores em conformidade com a referida norma. A tabela acima contempla a citada apropriação.

Obs: No mês de setembro há uma diferença de R\$ 615,59 reais, a maior, entre os valores da Dívida Consolidada apresentados no RGF e no Relatório de Saldo Devedor gerado no Sistema da Dívida Pública - SDP, devida ao Serviço da Dívida a Pagar referente à operação SANTANDER (Brasil) S/A - ITAÚ UNIBANCO S/A - PROSEGURANÇA II.

Relatório de Saldo Devedor com Juros e Encargos a Pagar

Relatório Final

Posição em: 31/12/2025 Situação: 1 - Contratado

Em 1,00

Operação de Crédito	Saldo Liberado Moeda Corrente	%	Juros a pagar Moeda Corrente	Encargos a Moeda Corrente	Saldo Patrimonial Moeda Corrente	5
<b>Administração Dívida</b>	<b>34.497.768.307,58</b>	<b>100,00</b>	<b>221.053.236,30</b>	<b>19.548.260,61</b>	<b>34.738.371.801,49</b>	<b>100,00</b>
<b>Estado</b>	<b>11.758.714.698,43</b>	<b>34,08</b>	<b>151.757.785,39</b>	<b>3.433.653,97</b>	<b>11.913.982.936,89</b>	<b>34,30</b>
<b>BNB - Banco Interamericano de Desenvolvimento</b>	<b>3.622.146.503,92</b>	<b>10,50</b>	<b>47.448.403,51</b>	<b>3.238.789,38</b>	<b>3.672.860.696,89</b>	<b>10,60</b>
BNB / OP-1 - 1538	7.921.866,07	0,00	56.181,37	0,00	7.978.047,45	0,00
BNB / PROCOMOPAC II - 1727	17.704.576,27	0,10	123.559,25	0,00	17.828.135,53	0,10
BNB / PRODA - 2205	30.037.143,42	0,10	75.033,05	0,00	30.112.176,47	0,10
BNB / PROCONFIN I - 2081	525.112.373,76	1,50	6.268.092,24	0,00	531.380.466,00	1,50
BNB / PROCONFINAC 2012	163.748.663,63	0,50	1.181.095,10	0,00	164.929.758,73	0,50
BNB / PROCOD - 2014	176.043.778,67	0,50	1.269.791,31	0,00	177.313.571,98	0,50
BNB / PROCONFIN B - 2041	1.561.581.120,00	4,50	18.640.075,51	0,00	1.580.221.195,51	4,50
BNB / PROCONFIN - 3202	884.132.989,59	2,60	10.689.624,03	0,00	894.822.613,62	2,60
BNB / PROSUD - 8070	119.402.000,00	0,30	2.457.663,58	302.931,57	122.065.580,55	0,40
BNB / PROSUD EMBINV - SBT MATÁ ATLÂNTICA - 8081	33.014.400,00	0,10	842.857,63	991.349,87	34.814.606,29	0,10
BNB / PROSUD B - 8070	55.024.000,00	0,20	1.341.485,12	1.636.964,00	58.002.449,12	0,20
BNB / BAHIA MASS DIGITAL - 5026	48.425.152,02	0,10	536.833,51	497.544,75	49.369.502,18	0,10
<b>BNB D - Banco Interamericano de Desenvolvimento</b>	<b>7.467.611.372,19</b>	<b>21,60</b>	<b>100.422.274,03</b>	<b>1.213.358,49</b>	<b>7.568.155.004,70</b>	<b>21,80</b>
BNB D / PROCIUD III - 7732	91.235.284,40	0,30	1.323.761,03	0,00	92.559.045,43	0,30
BNB D / PROCAP - 7750	217.455.415,85	0,60	2.454.103,18	0,00	219.909.519,02	0,60
BNB D / PROSAB - 6410	647.873.965,42	1,90	7.211.478,46	0,00	655.085.443,91	1,90
BNB D / PROSUDCELEAS B - 0414	1.603.925.760,00	4,60	20.607.433,45	0,00	1.624.533.193,45	4,60
BNB D / PROSUDCELEAS I - 8177	24.300.984.900,00	8,20	410.453.409,81	0,00	24.711.438.309,81	8,20
BNB D / PROSUDCELEAS II - 8150	908.714.736,52	2,60	14.917.472,34	0,00	923.632.208,85	2,70
BNB D / PROSUDCELEAS III - 8150	1.375.900,00	0,00	1.782,17	0,00	1.377.682,17	0,00
BNB D / PROSUDCELEAS IV - 8150	7.565.900,00	0,00	20.043,96	90.866,82	7.676.790,84	0,00
BNB D / BAHIA INVESTÁVEL - 9810	1.100.490.000,00	3,20	4.580.748,00	0,00	1.105.070.748,00	3,20
<b>CAF - Banco de Desenvolvimento da América Latina</b>	<b>557.530.680,00</b>	<b>1,60</b>	<b>2.612.128,80</b>	<b>70.305,20</b>	<b>560.213.114,00</b>	<b>1,60</b>
CAF / PROSUDSANTARICA (SANTO)	557.530.680,00	1,60	2.612.128,80	70.305,20	560.213.114,00	1,60
<b>FDA - Fundo Interamericano de Apoio</b>	<b>111.426.082,22</b>	<b>0,30</b>	<b>1.239.079,06</b>	<b>0,00</b>	<b>112.665.161,37</b>	<b>0,30</b>
FDA / PROSAB-BAHIA-3000435	103.172.482,32	0,30	1.068.064,36	0,00	104.240.546,68	0,30
FDA / PROSUD EMBINV SBT MATÁ ATLÂNTICA	8.253.600,00	0,00	17.014,59	0,00	8.270.614,59	0,00
<b>BANCO DO BRASIL S.A.</b>	<b>22.739.053.609,16</b>	<b>65,91</b>	<b>69.297.456,91</b>	<b>16.117.807,54</b>	<b>22.834.468.867,69</b>	<b>65,70</b>
BNB / PROGRAMA INV. ESTERNO	4.916.984.301,06	14,30	47.743.875,78	13.376.178,00	4.978.024.354,84	14,30
BNB / PROSAB I 2º etapa	1.059.999.994,96	3,10	9.892.710,21	1.664.178,00	1.069.556.883,17	3,40
BNB / PROSAB I 1º etapa	168.000.000,00	0,50	4.523.099,26	0,00	172.523.099,26	0,50
BNB / PROSAB I V	1.511.111.111,40	4,40	16.600.038,81	0,00	1.527.711.150,21	4,40
<b>BANCO DO NORDESTE DO BRASIL S.A.</b>	<b>28.333.854,24</b>	<b>0,10</b>	<b>412.238,17</b>	<b>1.477.491,30</b>	<b>28.932.583,71</b>	<b>0,10</b>
BNB / PROSUD I B	7.119.277,65	0,00	103.280,61	37.099,25	7.229.947,52	0,00
BNB / PROSUD I A	103.396.742,22	0,00	151.294,58	54.130,44	103.648.167,24	0,00
BNB / PROSUD I B C	10.815.834,36	0,00	137.362,58	56.301,60	11.003.498,55	0,00
<b>BANCO DO PARANÁ</b>	<b>200.000.000,00</b>	<b>0,60</b>	<b>1.919,312,61</b>	<b>0,00</b>	<b>201.919,312,61</b>	<b>0,60</b>
ITAU / PROSAB-SCAB	200.000.000,00	0,60	1.919,312,61	0,00	201.919,312,61	0,60
<b>BANCO SANTANDER DO BRASIL S.A.</b>	<b>200.000.000,00</b>	<b>0,60</b>	<b>1.919,312,61</b>	<b>0,00</b>	<b>201.919,312,61</b>	<b>0,60</b>
SANTANDER / PROSAB-SCAB	200.000.000,00	0,60	1.919,312,61	0,00	201.919,312,61	0,60
<b>BNDES - Banco Nacional de Desenvolvimento</b>	<b>1.326.228.682,91</b>	<b>3,80</b>	<b>4.059,310,18</b>	<b>0,00</b>	<b>1.330.287.993,09</b>	<b>3,80</b>
BNDES / PROCOPIA	30.260.022,55	0,10	102.444,83	0,00	30.362.467,39	0,10
BNDES / PROSAB I 150	116.529.991,53	0,30	355.790,49	0,00	116.885.782,02	0,30
BNDES / PROSAB-SCAB	1.179.433.058,82	3,40	3.601.074,85	0,00	1.183.034.133,67	3,40
BNDES / SERVIÇO VIVO	0,00	0,00	0,00	0,00	0,00	0,00
<b>CAIXA ECONÔMICA FEDERAL</b>	<b>2.943.197.984,39</b>	<b>8,50</b>	<b>13.324.401,55</b>	<b>2.594.138,25</b>	<b>2.959.035.524,19</b>	<b>8,50</b>
CEF / BEE 10052017 - F. GEOGRÁFICA	23.818.953,76	0,10	62.837,21	28.905,12	23.903.738,09	0,10
CEF / PAC URBANIZAÇÃO	0,00	0,00	0,00	0,00	0,00	0,00
CEF / LEI 125.981-2 - M. URBANA I	567.536.196,02	1,60	1.647.431,46	748.832,48	569.883.459,96	1,60
CEF / LEI 125.981-2 - M. URBANA II	396.322.560,73	1,10	1.150.436,32	522.925,60	397.999.922,65	1,10
CEF / LEI 125.981-3 - CAS	74.407.608,07	0,20	235.024,09	98.176,21	74.741.408,87	0,20
CEF / LEI 12.810-13 - MAP I OF	128.697,31	0,00	406.365,07	169.318,28	129.273.001,20	0,40
CEF / LEI 12.810-13 - MAP I USA	22.660.782,54	0,10	75.550,08	311.482,95	22.816.884,57	0,10
CEF / LEI 131.981-4 - METRO SBA - 11	698.477.384,56	2,00	2.025.826,43	994.496,61	700.497.707,60	2,00
CEF / PAC ENCORTAS	0,00	0,00	0,00	0,00	0,00	0,00
CEF / LEI 12.995-12 - CPAC I - LEI 156	74.493.321,64	0,20	298.041,32	0,00	74.791.362,95	0,20
CEF / PROSAB	273.074.074,10	0,80	2.159.980,15	0,00	275.234.054,25	0,80
CEF / PROSAB I	82.536.694,22	0,20	542.582,96	0,00	83.079.282,18	0,20
CEF / NOVOPAC	0,00	0,00	0,00	0,00	0,00	0,00
CEF / PAC MACROREGIÃO	0,00	0,00	0,00	0,00	0,00	0,00
CEF / PAC VLT	0,00	0,00	0,00	0,00	0,00	0,00
CEF / PROSAB III	600.000.000,00	1,70	4.638.717,44	0,00	604.638.717,44	1,70
<b>Outros</b>	<b>6.721.964.025,32</b>	<b>19,50</b>	<b>0,00</b>	<b>0,00</b>	<b>6.721.964.025,32</b>	<b>19,50</b>
<b>Administração Dívida</b>	<b>34.497.768.307,58</b>	<b>100,00</b>	<b>221.053.236,30</b>	<b>19.548.260,61</b>	<b>34.738.371.801,49</b>	<b>100,00</b>
<b>Estado</b>	<b>11.758.714.698,43</b>	<b>34,08</b>	<b>151.757.785,39</b>	<b>3.433.653,97</b>	<b>11.913.982.936,89</b>	<b>34,30</b>
<b>Outros</b>	<b>6.721.964.025,32</b>	<b>19,50</b>	<b>0,00</b>	<b>0,00</b>	<b>6.721.964.025,32</b>	<b>19,50</b>
<b>TESOURO NACIONAL</b>	<b>6.402.424.761,24</b>	<b>18,60</b>	<b>0,00</b>	<b>0,00</b>	<b>6.402.424.761,24</b>	<b>18,60</b>
TN / BEE 649697	6.108.136.401,87	17,20	0,00	0,00	6.108.136.401,87	17,60
TN / PARCELAS 1201 01 3 PASEP	56.421.361,21	0,20	0,00	0,00	56.421.361,21	0,20
TN / PARCELAS 78017 PASEP RFB	222.168.592,58	0,60	0,00	0,00	222.168.592,58	0,60
TN / PARCELAS 78017 PASEP RFBN	7.117.349,96	0,00	0,00	0,00	7.117.349,96	0,00
TN / PARCELAS 78017 PASEP RFBN	3.471.128,54	0,00	0,00	0,00	3.471.128,54	0,00
TN / PARCELAS 78017 PASEP RFBN	5.109.476,08	0,00	0,00	0,00	5.109.476,08	0,00
<b>Administração Dívida</b>	<b>2.829.277,11</b>	<b>0,00</b>	<b>0,00</b>	<b>0,00</b>	<b>2.829.277,11</b>	<b>0,00</b>
<b>Outros</b>	<b>1.569.631,72</b>	<b>0,01</b>	<b>0,00</b>	<b>0,00</b>	<b>1.569.631,72</b>	<b>0,00</b>
DEBENTURE DE SECTOR HABITACIONAL URBIS	31.017,251	0,00	0,00	0,00	31.017,251	0,00
PRECATÓRIO NACIONAL URBIS	1.238.604,21	0,00	0,00	0,00	1.238.604,21	0,00
<b>TESOURO NACIONAL</b>	<b>1.259.655,39</b>	<b>0,01</b>	<b>0,00</b>	<b>0,00</b>	<b>1.259.655,39</b>	<b>0,00</b>
TN / PARCELAS	880.779,57	0,00	0,00	0,00	880.779,57	0,00
TN / PARCELAS PASEP	378.875,82	0,00	0,00	0,00	378.875,82	0,00
<b>TOTAL</b>	<b>34.500.597.584,69</b>	<b>100,00</b>	<b>221.053.236,30</b>	<b>19.548.260,61</b>	<b>34.741.201.081,60</b>	<b>100,00</b>

# Evolução Mensal do Estoque da Dívida Pública (Contratual)

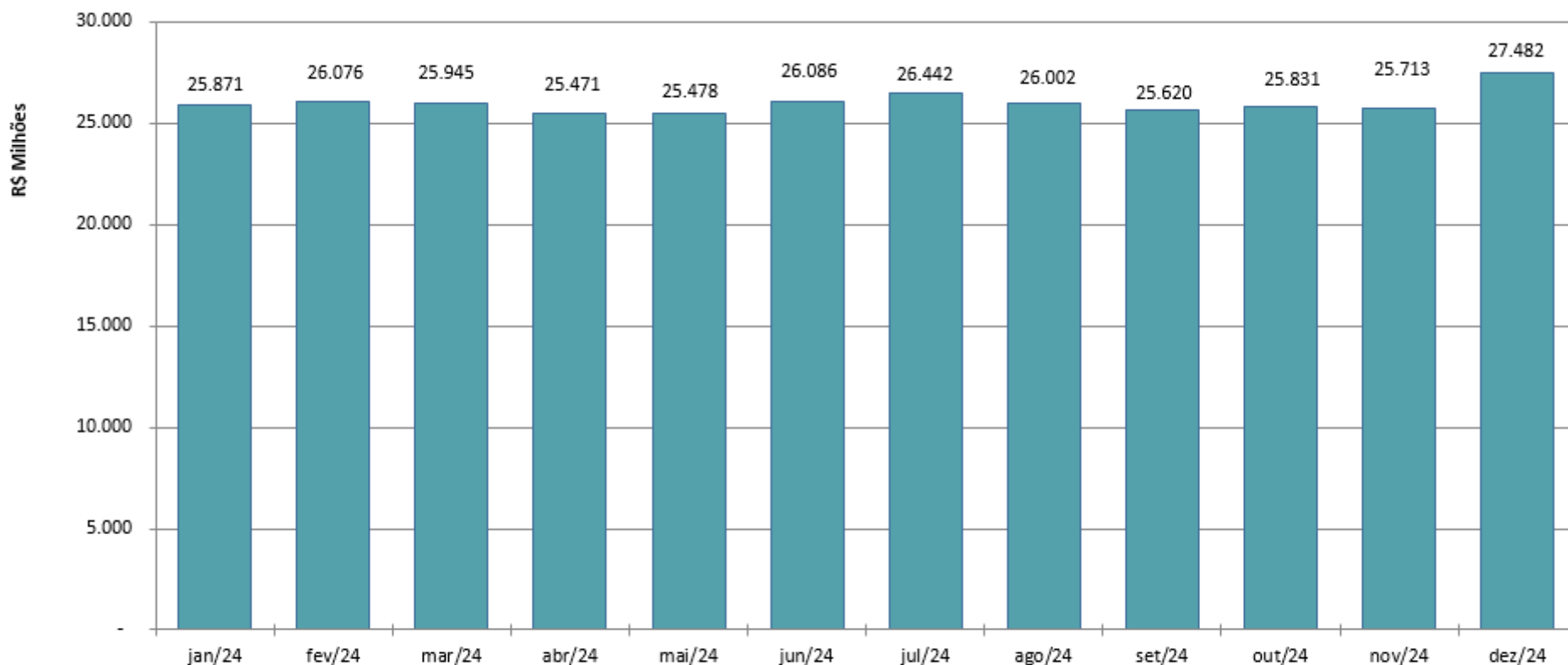

Nota:

1) Não inclui os seguintes itens de dívida: a) Precatórios Vencidos e Não Pagos a partir de 04 de maio de 2000 em conformidade com a Lei Complementar nº 101/2000; b) Parcelamentos de Encargos Sociais das Administrações Direta e Indireta.

# Fatores de Variação do Estoque da Dívida Pública (Contratual)

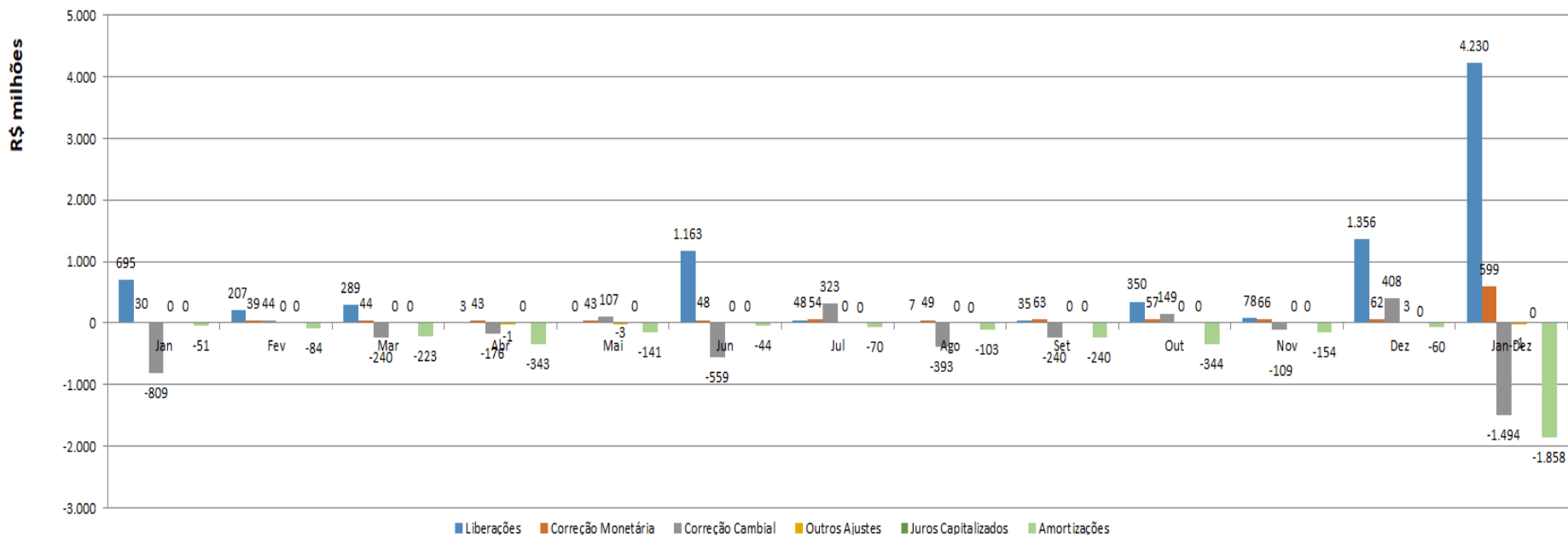

## Notas:

- 1) O estoque de dívida cuja variação está apresentada neste gráfico não inclui passivos referentes a Precatórios Vencidos e Não Pagos, e a Parcelamentos de Encargos Sociais das Administrações Direta e Indireta.
- 2) No mês de janeiro, as principais contribuições para a variação da dívida contratual se devem às liberações de receitas de operações de crédito e à correção cambial.
- 3) No mês de junho os principais fatores de variação da dívida são os seguintes: a) desembolso de recursos, nos quais destaca-se o valor de R\$ 1,0 bilhão, relativo à operação de crédito BB/PROINFRA V e; b) correção cambial no valor negativo de aproximadamente R\$ 559 milhões, decorrente de valorização do real em relação ao dólar americano, de 4,4%. No acumulado do ano até o referido mês, a redução da dívida decorrente da valorização cambial é de R\$ 1,6 bilhão.
- 4) No mês de dezembro, a principal causa de variação do estoque da dívida são as liberações de receitas de operações de crédito, nas quais se destacam aquelas relativas às operações BIRD / BAHIA SUSTENTÁVEL (R\$ 1.056 milhões) e CEF/FINISA III (R\$ 250,0 milhões).

# Composição da Dívida Pública Consolidada

Governo do Estado da Bahia  
Secretaria da Fazenda  
SAF/DEPAT/Gerência da Dívida Pública

Emissão : 20/01/2026 - 11:09:01  
SDP - Sistema da Dívida Pública

Relatório Final

Gráfico Composição do Saldo Devedor da Dívida Pública Moeda / Índice em 31 dezembro 2025

Moeda / Índice	Saldo Liberado	Porcentagem
DOLAR COMERCIAL VENDA FECHAM.	12.861.669.260,30	37,28 %
REAL	19.548.168.631,00	56,66 %
SDR-DIREITO ESPECIAL DE SAQUE	103.172.482,32	0,30 %
TR (UPRD)	1.913.093.689,44	5,55 %
URTJLP	74.493.521,64	0,22 %
<b>TOTAL :</b>	<b>34.500.597.584,69</b>	<b>100,00 %</b>

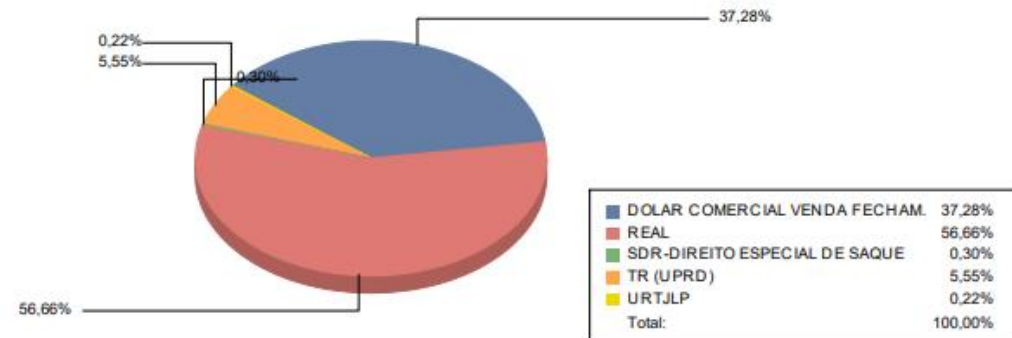

Nota:  
Não inclui apropriação mensal de juros e demais encargos a pagar

# Projeção da Dívida Consolidada (Operações Contratadas, incluindo Precatórios)

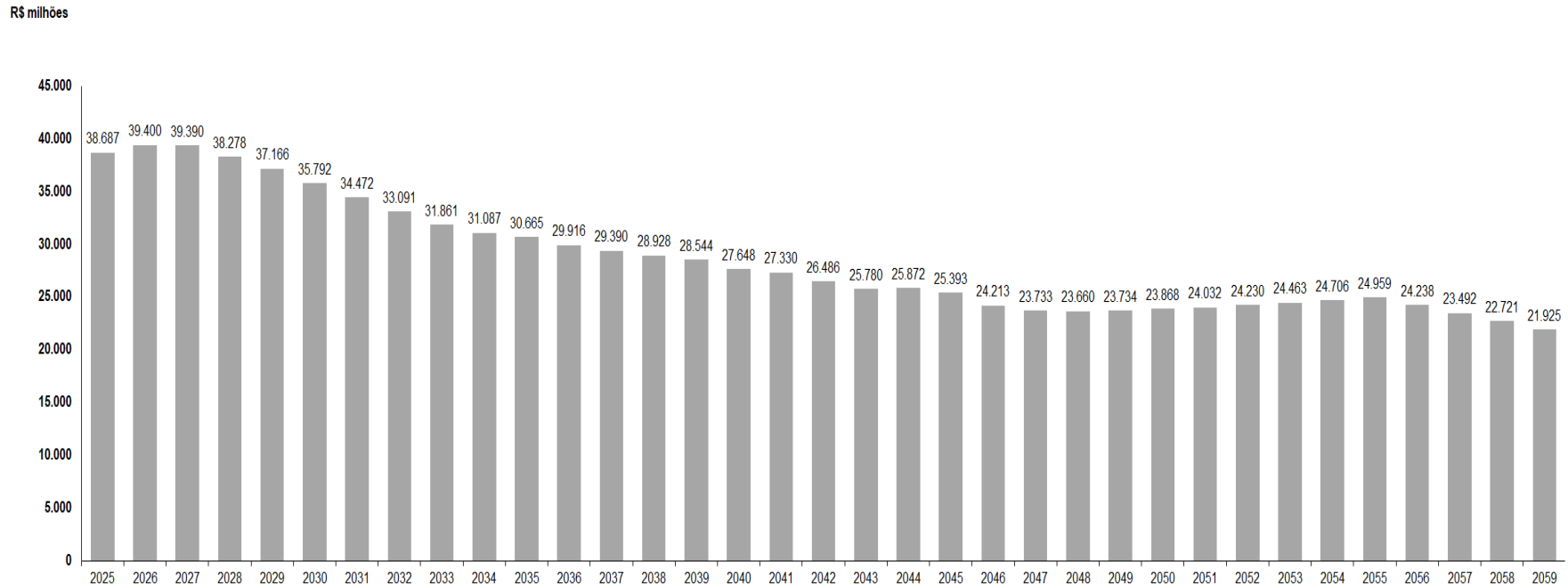

Obs:

(1) Projeção a preços do último dia útil do exercício de 2024.

(2) No mês de abril/2025 foram contratadas as operações de crédito BB/PROINFRA V (R\$ 1,0 bilhão) e CEF/FINISA II (R\$ 150,0 milhões).

(3) No mês de junho/2025 foi contratada a operação de crédito BNDES/SERTÃO VIVO (R\$ 252,0 milhões).

(4) No mês de agosto/2025 foi contratada a operação de crédito CEF / PROGRAMA DE ACELERAÇÃO DO CRESCIMENTO (PAC) - URBANIZAÇÃO INTEGRADA EM DIVERSOS BAIRROS NA REGIÃO DA CIDADE BAIXA, NO MUNICÍPIO DE SALVADOR (R\$ 78,3 milhões)

(5) No mês de setembro/2025 foram contratadas as seguintes operações de crédito: CEF/FINISA III (R\$ 600,0 milhões), BIRD/PRORODOVIAS (USD 150,0 milhões), CEF/PAC - OBRAS DE CONTENÇÃO NO ESTADO (R\$ 32,4 milhões), CEF/PAC - OBRAS DE MACRODRENAGEM NO ESTADO (R\$ 81,1 milhões), E CEF/PAC - EXECUÇÃO DE OBRAS DE SISTEMA DE TELECOMUNICAÇÃO E SINALIZAÇÃO DE VLT (R\$ 154,9 milhões).

(6) No mês de outubro/2025 foram contratadas as seguintes operações de crédito: CEF/PROGRAMA DE ACELERAÇÃO DO CRESCIMENTO (PAC) - INVESTIMENTOS PARA RENOVAÇÃO DA FROTA DO SISTEMA METROVIÁRIO DE SALVADOR E DE LAURO DE FREITAS (R\$ 616,0 milhões); BIRD/PROJETO DE DESENVOLVIMENTO RURAL SUSTENTÁVEL - FASE 2 - PDRS II (USD 100,0 milhões); E BIRD/PROGRAMA DE INFRAESTRUTURA SUSTENTÁVEL DO ESTADO DA BAHIA - BAHIA SUSTENTÁVEL (USD \$ 200,0 milhões).

(7) No mês de dezembro/2025 foi contratada a operação de crédito BB/PROINFRA VI, no valor de R\$ 1.200,0 milhões.

(8) A partir do Relatório da Dívida do mês de outubro, o gráfico contempla os efeitos da Emenda Constitucional nº 136/2025, que modificou as condições de pagamento de Precatórios.

(9) O período de tempo retratado no gráfico é aquele em que há a quitação de todas as dívidas contratuais, restando apenas o saldo devedor relativo a Precatórios

# Projeção da Dívida Consolidada (Operações Contratadas, incluindo Precatórios + Operações em Tramitação e em Estudo)

R\$ milhões

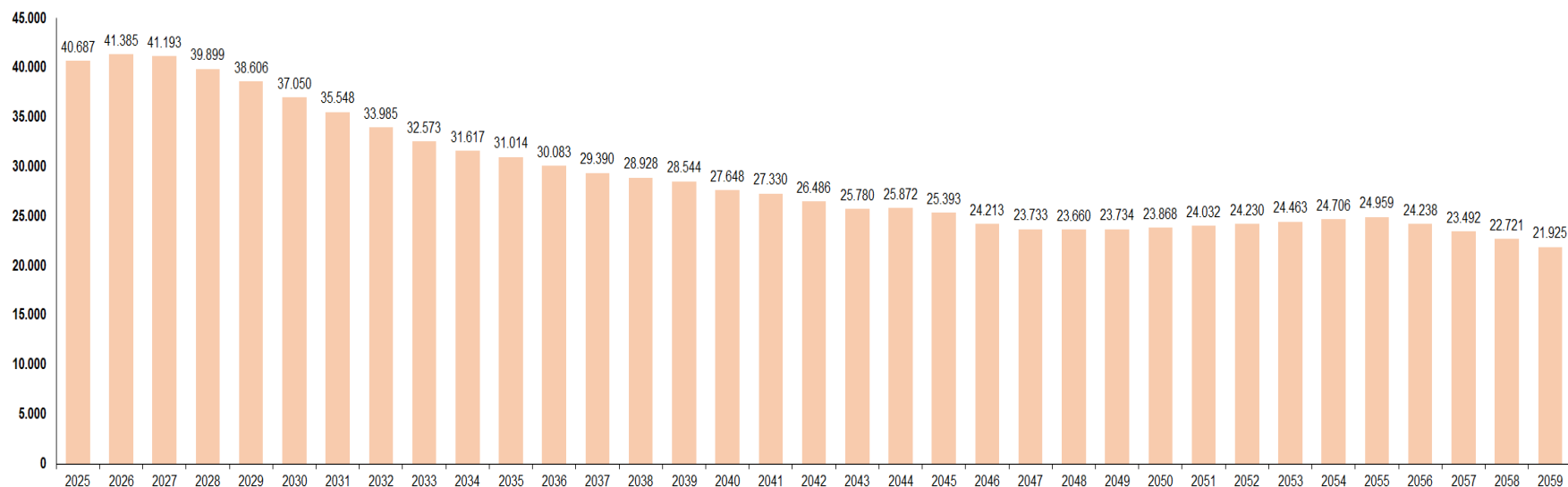

Obs:

(1) Projeção a preços do último dia útil do exercício de 2024.

(2) No mês de abril /2025 foram contratadas as operações de crédito BB/PROINFRA V (R\$ 1,0 bilhão) e CEF/FINISA II (R\$ 150,0 milhões).

(3) No mês de junho /2025 foi contratada a operação de crédito BNDES/SERTÃO VIVO (R\$ 252,0 milhões).

(4) No mês de agosto/2025 foi contratada a operação de crédito CEF / PROGRAMA DE ACELERAÇÃO DO CRESCIMENTO (PAC) - URBANIZAÇÃO INTEGRADA EM DIVERSOS BAIRROS NA REGIÃO DA CIDADE BAIXA, NO MUNICÍPIO DE SALVADOR (R\$ 78,3 milhões)

(5) No mês de setembro/2025 foram contratadas as seguintes operações de crédito: CEF/FINISA III (R\$ 600,0 milhões), BIRD/PRORODOVIAS (USD 150,0 milhões), CEF/PAC - OBRAS DE CONTENÇÃO NO ESTADO (R\$ 32,4 milhões), CEF/PAC - OBRAS DE MACRODRENAGEM NO ESTADO (R\$ 81,1 milhões), E CEF/PAC - EXECUÇÃO DE OBRAS DE SISTEMA DE TELECOMUNICAÇÃO E SINALIZAÇÃO DE VLT (R\$ 154,9 milhões).

(6) No mês de outubro/2025 foram contratadas as seguintes operações de crédito: CEF/PROGRAMA DE ACELERAÇÃO DO CRESCIMENTO (PAC) - INVESTIMENTOS PARA RENOVAÇÃO DA FROTA DO SISTEMA METROVIÁRIO DE SALVADOR E DE LAURO DE FREITAS (R\$ 616,0 milhões); BIRD/PROJETO DE DESENVOLVIMENTO RURAL SUSTENTÁVEL - FASE 2 - PDRS II (USD 100,0 milhões); E BIRD/PROGRAMA DE INFRAESTRUTURA SUSTENTÁVEL DO ESTADO DA BAHIA - BAHIA SUSTENTÁVEL (USD \$ 200,0 milhões).

(7) No mês de dezembro/2025 foi contratada a operação de crédito BB/PROINFRA VI, no valor de R\$ 1.200,0 milhões.

(8) A partir do Relatório da Dívida do mês de outubro, o gráfico contempla os efeitos da Emenda Constitucional nº 136/2025, que modificou as condições de pagamento de Precatórios.

## **Bloco II - Dispendios**

---

---

# Dispêndios com a Dívida Pública Contratual – Dezembro/2025

Em R\$ mil

Especificação	2023	2024	2025		
			Realizado	A Realizar	Total
Externa	1.484.778	1.613.359	1.664.554	0	1.664.554
Interna	1.551.649	1.659.636	2.180.097	0	2.180.097
Contratos	1.526.525	1.630.433	2.148.763	0	2.148.763
Parcelamentos de Encargos Sociais	25.124	29.203	31.334	0	31.334
<b>Total</b>	<b>3.036.427</b>	<b>3.272.995</b>	<b>3.844.651</b>	<b>0</b>	<b>3.844.651</b>

**Fonte:** FIPLAN para o Realizado (Pago) e GEPUB para o Previsto.

**Obs.:** Os dispêndios incluem Restos a Pagar referentes ao exercício anterior e excluem Restos a Pagar referentes ao exercício atual.

# Dispêndios Mensais da Dívida Pública Contratual (Previsto x Realizado)

**Dispêndios Previstos x Realizados  
2025**

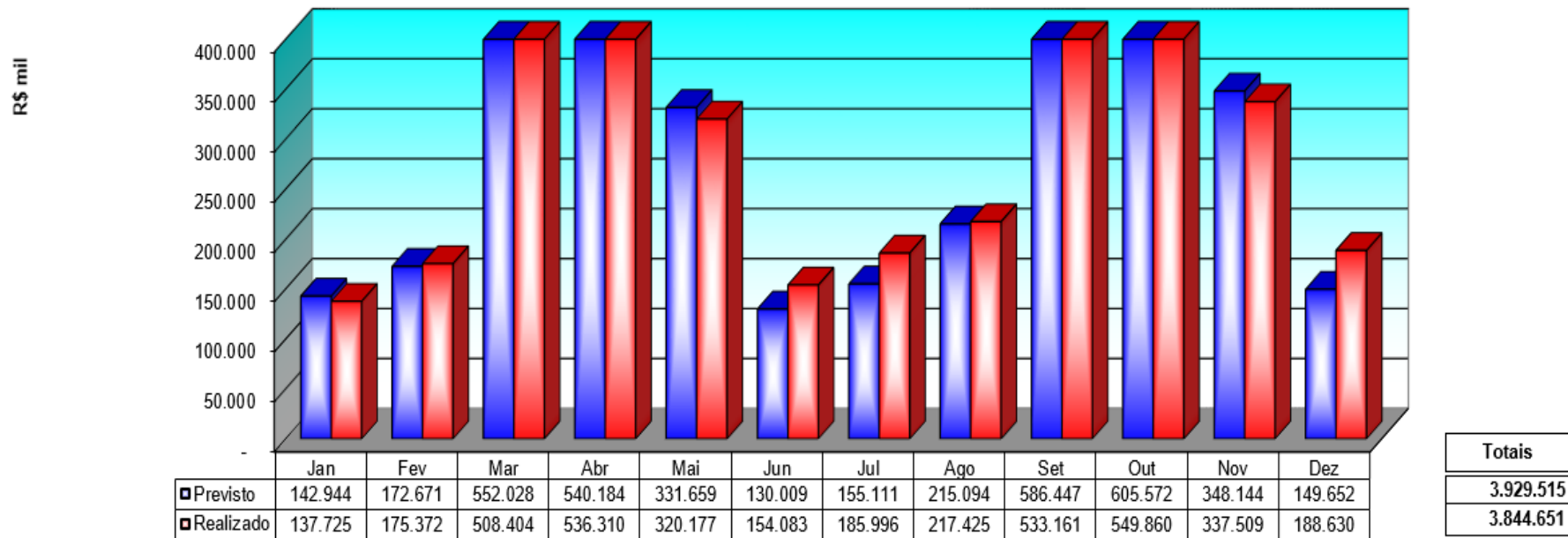

Fonte : SAF/DEPAT/GEPUB/CADIP

Obs: Valores previstos a preços de 31/12/2024

PREVISÃO ANUAL INICIAL (base: 31/12/2024 - US\$ 1,00 = R\$ 6,1923

**3.929.515**

# Dispêndios Mensais – Amortização e Encargos

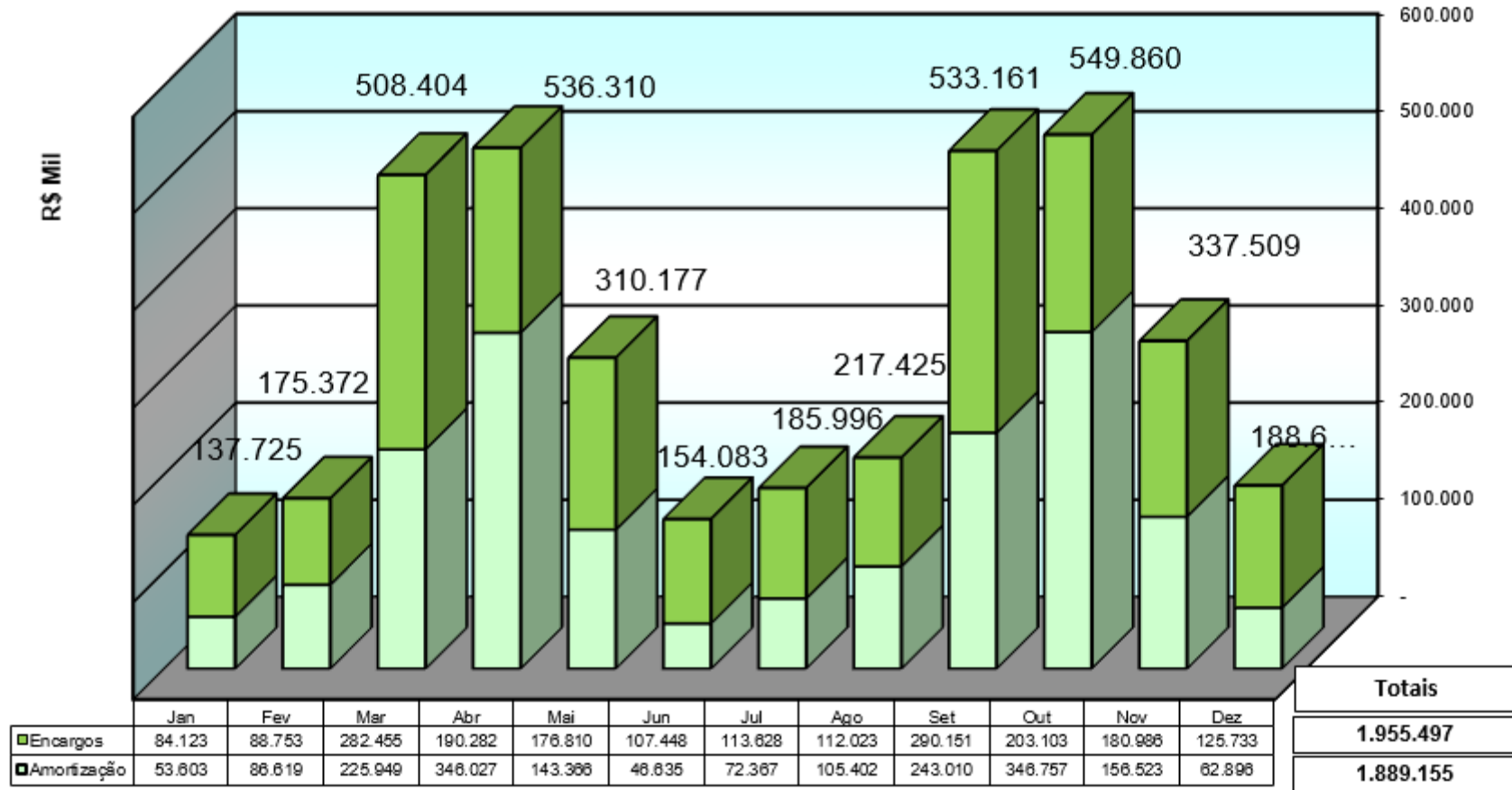

Fonte : SAF/DEPAT/GEPUB/CADIP

# Fluxo Financeiro Consolidado

ESPECIFICAÇÃO	Janeiro	Fevereiro	Março	Abril	Maió	Junho	Julho	Agosto	Setembro	Outubro	Novembro	Dezembro	Total	Em R\$ mil
<b>EXTERNA</b>	<b>0</b>	<b>2.711</b>	<b>385.642</b>	<b>410.109</b>	<b>38.940</b>	<b>13.654</b>	<b>0</b>	<b>7.665</b>	<b>359.331</b>	<b>384.540</b>	<b>36.353</b>	<b>25.610</b>	<b>1.664.554</b>	
<b>BID</b>	<b>2.711</b>	<b>52.364</b>	<b>28.633</b>	<b>356.438</b>	<b>28.633</b>	<b>2.237</b>	<b>0</b>	<b>7.665</b>	<b>58.442</b>	<b>327.127</b>	<b>26.780</b>	<b>2.159</b>	<b>864.555</b>	
BID/ PDA - 2295	0	0	0	0	0	2.237	0	0	0	0	0	2.159	4.396	
BID / PROCONFIS I - 2081	0	0	0	99.731	0	0	0	0	0	91.515	0	0	191.246	
BID / PROCONFIS II -2841	0	0	0	256.706	0	0	0	0	0	235.612	0	0	492.318	
BID/APL - 1738	0	0	0	0	1.011	0	0	0	0	0	926	0	1.936	
BID / PROD NACIONAL 2912	0	0	0	0	12.223	0	0	0	0	0	11.462	0	23.685	
BID / PROFISCO -2914	0	0	0	0	13.141	0	0	0	0	0	12.323	0	25.464	
BID / PROMOSEFAZ II - 1727	0	0	0	0	2.259	0	0	0	0	0	2.069	0	4.327	
BID PROSUS- 3262	0	0	52.364	0	0	0	0	0	58.442	0	0	0	110.806	
BID/PROFISCO II - 4970	0	2.711	0	0	0	0	0	2.840	0	0	0	0	5.551	
BID / BAHIA MAIS DIGITAL- 5926	0	0	0	0	0	0	0	550	0	0	0	0	550	
BID / PROSUS II - 5870	0	0	0	0	0	0	0	2.687	0	0	0	0	2.687	
BID/PROJ DE DESENV. SUST. MATA ATLÂNTICA - 5891	0	0	0	0	0	0	0	1.588	0	0	0	0	1.588	
<b>BIRD</b>	<b>0</b>	<b>0</b>	<b>333.278</b>	<b>53.672</b>	<b>0</b>	<b>0</b>	<b>0</b>	<b>0</b>	<b>300.840</b>	<b>49.582</b>	<b>0</b>	<b>6.040</b>	<b>743.412</b>	
BIRD / PRODUIZ III - 7732	0	0	6.527	0	0	0	0	0	5.892	0	0	0	12.420	
BIRD / SWAP - 79510	0	0	0	15.163	0	0	0	0	0	13.993	0	0	29.157	
BIRD / PREMAR II - 8580	0	0	50.645	0	0	0	0	0	45.726	0	0	0	96.371	
BIRD / PDRS - 84150	0	0	0	38.509	0	0	0	0	0	35.589	0	0	74.098	
BIRD / PROINCLUSÃO I - 8177	0	0	175.740	0	0	0	0	0	158.632	0	0	0	334.373	
BIRD / PROINCLUSÃO II - 8414	0	0	100.365	0	0	0	0	0	90.589	0	0	0	190.955	
BIRD / PRÓ RODOVIAS	0	0	0	0	0	0	0	0	0	0	0	2.014	2.014	
BIRD / PDRS II	0	0	0	0	0	0	0	0	0	0	0	1.385	1.385	
BIRD / BAHIA SUSTENTÁVEL	0	0	0	0	0	0	0	0	0	0	0	2.641	2.641	
<b>OUTROS</b>	<b>0</b>	<b>0</b>	<b>0</b>	<b>0</b>	<b>10.306</b>	<b>11.417</b>	<b>0</b>	<b>0</b>	<b>49</b>	<b>7.831</b>	<b>9.573</b>	<b>17.411</b>	<b>56.587</b>	
FIDA PRÓ SEMI-ÁRIDO - 20000435	0	0	0	0	10.306	0	0	0	0	0	9.573	0	19.879	
FIDA/PROJ DE DESENV. SUST. MATA ATLÂNTICA	0	0	0	0	0	0	0	0	49	0	0	0	49	
CAF / PONTE SSA-ITAPARICA (SVO)	0	0	0	0	0	11.417	0	0	0	7.831	0	17.411	36.659	
<b>INTERNA</b>	<b>197.725</b>	<b>172.661</b>	<b>122.762</b>	<b>126.200</b>	<b>281.237</b>	<b>140.429</b>	<b>185.996</b>	<b>209.759</b>	<b>173.891</b>	<b>163.320</b>	<b>301.156</b>	<b>163.020</b>	<b>2.180.097</b>	
<b>BANCO DO BRASIL</b>	<b>64.390</b>	<b>95.672</b>	<b>39.422</b>	<b>45.773</b>	<b>202.933</b>	<b>56.805</b>	<b>100.695</b>	<b>124.468</b>	<b>76.311</b>	<b>74.701</b>	<b>212.589</b>	<b>72.969</b>	<b>1.166.726</b>	
BB / PROGRAMA INVESTIMENTO	0	0	0	0	150.781	0	0	0	0	0	138.501	0	289.282	
BB / PROINFERA	0	50.650	0	0	0	0	0	48.378	0	0	0	0	99.028	
BB / PROINFERA III 2ª etapa	24.146	26.594	23.523	24.750	26.181	26.265	26.314	27.542	26.011	26.534	26.376	24.896	309.131	
BB / PROINFERA III 1ª etapa	23.994	0	0	0	0	25.781	0	0	0	0	0	0	49.776	
BB / PROINFERA IV	16.249	18.427	15.899	21.023	15.971	22.208	35.311	35.260	37.011	34.878	35.639	34.495	322.372	
BB / PROINFERA V	0	0	0	0	10.000	8.332	13.289	13.289	13.289	13.289	12.074	13.289	96.850	
BB / PROINFERA VI	0	0	0	0	0	0	0	0	0	0	0	288	288	
<b>BANCO DO NORDESTE</b>	<b>0</b>	<b>0</b>	<b>7.508</b>	<b>0</b>	<b>0</b>	<b>0</b>	<b>0</b>	<b>0</b>	<b>6.725</b>	<b>0</b>	<b>0</b>	<b>0</b>	<b>14.233</b>	
BNB / PRODETUR II A	0	0	1.887	0	0	0	0	0	1.690	0	0	0	3.576	
BNB / PRODETUR II B	0	0	2.756	0	0	0	0	0	2.468	0	0	0	5.224	
BNB / PRODETUR II C	0	0	2.866	0	0	0	0	0	2.567	0	0	0	5.433	
<b>BNDES</b>	<b>17.340</b>	<b>18.123</b>	<b>16.250</b>	<b>16.994</b>	<b>17.241</b>	<b>17.752</b>	<b>16.943</b>	<b>17.452</b>	<b>17.436</b>	<b>17.161</b>	<b>17.924</b>	<b>16.620</b>	<b>207.736</b>	
BNDES / PEF II - LEI 156	2.466	2.537	2.404	2.424	2.444	2.488	2.411	2.454	2.450	2.422	2.488	2.369	29.356	
BNDES / PROCOPA	2.633	2.658	2.590	2.592	2.593	2.604	2.566	2.575	2.566	2.549	2.563	2.518	31.007	
BNDES / PRÓ-INVESTE- LEI 156	12.241	12.928	11.756	11.979	12.204	12.660	11.966	12.423	12.420	12.190	12.873	11.733	147.373	
BNDES / SERTÃO VIVO	0	0	0	0	0	0	0	0	0	0	0	0	0	
<b>CAIXA</b>	<b>18.775</b>	<b>18.852</b>	<b>19.669</b>	<b>22.727</b>	<b>20.675</b>	<b>24.630</b>	<b>26.769</b>	<b>25.473</b>	<b>31.066</b>	<b>30.669</b>	<b>27.525</b>	<b>30.416</b>	<b>297.247</b>	
CEF / LEI 12.814/13 - CAS	943	944	945	941	939	940	941	942	943	944	945	946	11.313	
CEF / LEI 12.589/12 - M URBANA II	3.345	3.349	3.352	3.354	3.358	3.363	3.363	3.371	3.375	3.380	3.384	3.388	40.386	
CEF/LEI 12.589/12 / M URBANA I	4.797	4.803	4.807	4.810	4.816	4.822	4.828	4.835	4.841	4.847	4.853	4.859	57.917	
CEF/LEI 12.814/13 - MAP 1 / LF	1.627	1.628	1.629	1.629	1.631	1.655	1.672	1.674	1.676	1.679	1.680	1.680	19.859	
CEFLEI 12.814/13 -/MAP 1 SSA	310	311	311	311	311	311	312	312	312	312	313	313	3.738	
CEF/LEI 13.194/14 - METRO SSA - L1	5.883	5.890	5.895	5.899	5.918	5.941	5.941	5.949	5.957	5.965	5.972	5.979	71.182	
CEF/LEI 10.852/07 -F GEOLÓGICA	554	554	554	554	554	555	555	555	555	555	556	556	6.657	
CEF /LEI 12.595/12 - CPAC I - LEI 156	1.316	1.373	1.269	1.286	1.304	1.340	1.279	1.316	1.313	1.291	1.346	1.249	15.683	
CEF / PAC URBANIZAÇÃO	0	0	0	0	0	0	0	0	0	0	0	0	0	
CEF / FINISA	0	0	908	2.442	1.844	5.710	6.374	6.354	6.663	6.285	6.419	6.216	49.215	
CEF / FINISA II	0	0	0	1.500	0	0	1.500	167	181	163	189	574	4.274	
CEF / FINISA III	0	0	0	0	0	0	0	0	5.250	5.250	1.868	4.655	17.023	
CEF / NOVO PAC	0	0	0	0	0	0	0	0	0	0	0	0	0	
CEF / PAC ENCOSTAS	0	0	0	0	0	0	0	0	0	0	0	0	0	
CEF / PAC MACRODRENAGEM	0	0	0	0	0	0	0	0	0	0	0	0	0	
<b>BANCO SANTANDER</b>	<b>2.200</b>	<b>2.266</b>	<b>1.939</b>	<b>2.471</b>	<b>2.231</b>	<b>2.486</b>	<b>2.509</b>	<b>2.765</b>	<b>2.523</b>	<b>2.644</b>	<b>2.644</b>	<b>2.402</b>	<b>29.080</b>	
SANTANDER / PROSEGURANÇA II	2.200	2.266	1.939	2.471	2.231	2.486	2.509	2.765	2.523	2.644	2.644	2.402	29.080	
<b>BANCO ITAÚ</b>	<b>0</b>	<b>2.468</b>	<b>1.939</b>	<b>2.471</b>	<b>2.185</b>	<b>2.486</b>	<b>2.509</b>	<b>2.765</b>	<b>2.523</b>	<b>2.644</b>	<b>2.644</b>	<b>2.402</b>	<b>27.036</b>	
ITAÚ / PROSEGURANÇA II	0	2.468	1.939	2.471	2.185	2.486	2.509	2.765	2.523	2.644	2.644	2.402	27.036	
<b>TESOURO NACIONAL</b>	<b>35.021</b>	<b>35.281</b>	<b>35.534</b>	<b>35.764</b>	<b>35.972</b>	<b>36.270</b>	<b>36.572</b>	<b>36.836</b>	<b>37.246</b>	<b>37.501</b>	<b>37.831</b>	<b>38.211</b>	<b>438.038</b>	
TN /LEI 9.496/97	32.501	32.745	32.983	33.199	33.390	33.670	33.955	34.200	34.592	34.828	35.139	35.502	406.704	
TN / PARC. LEI 12.810/2013 - PASEP	428	430	432	434	436	439	441	444	446	449	451	453	5.281	
TN / MP 778 e 783/17	2.092	2.106	2.119	2.132	2.146	2.161	2.176	2.193	2.208	2.224	2.241	2.255	26.053	
<b>TOTAL</b>	<b>137.725</b>	<b>175.372</b>	<b>508.404</b>	<b>536.310</b>	<b>320.177</b>	<b>154.083</b>	<b>185.996</b>	<b>217.425</b>	<b>533.161</b>	<b>549.860</b>	<b>337.509</b>	<b>188.630</b>	<b>3.844.651</b>	
<b>SERVIÇO DA DÍVIDA A PAGAR (2024)</b>	<b>41.146</b>	<b>6.593</b>	<b>123.613</b>	<b>45.392</b>	<b>17.517</b>	<b>81</b>	<b>0</b>	<b>0</b>	<b>0</b>	<b>0</b>	<b>0</b>	<b>0</b>	<b>234.343</b>	
DISPÊNDIO LÍQUIDO 1	96.579	168.779	384.790	490.918	302.659	154.002	185.996	217.425	533.161	549.860	337.509	188.630	3.610.308	
<b>PARCELAMENTOS</b>	<b>2.520</b>	<b>2.536</b>	<b>2.551</b>	<b>2.566</b>	<b>2.582</b>	<b>2.600</b>	<b>2.616</b>	<b>2.636</b>	<b>2.654</b>	<b>2.673</b>	<b>2.692</b>	<b>2.709</b>	<b>31.334</b>	
DISPÊNDIO LÍQUIDO 2	94.059	166.244	382.239	488.352	300.077	151.402	183.379	214.788	530.507	547.187	334.817	185.921	3.578.974	

# Evolução Anual de Prazos e Taxas de Juros Médias

Governo do Estado da Bahia  
Secretaria da Fazenda  
SAF/DEPAT/Gerência da Dívida Pública

Emissão : 20/01/2026 - 11:41:44  
SDP - Sistema da Dívida Pública

## Evolução Anual de Prazos e Taxas de Juros Médios

Referência: Dezembro de 2025

Especificação	2019	2020	2021	2022	2023	2024	2025
<b>Externa</b>							
<b>Prazo Médio</b>	18,33	17,92	17,53	16,99	16,28	15,58	16,29
<b>Juros Médios</b>	2,78	1,04	1,03	2,63	6,50	5,98	5,35
Fundada							
Prazo Médio	18,33	17,92	17,53	16,99	16,28	15,58	16,29
Juros Médios	2,78	1,04	1,03	2,63	6,50	5,98	5,35
<b>Interna</b>							
<b>Prazo Médio</b>	22,16	21,43	20,80	20,43	19,77	17,50	16,03
<b>Juros Médios</b>	4,17	3,72	4,17	5,38	5,49	6,32	8,06
Fundada							
Prazo Médio	22,16	21,43	20,80	20,43	19,77	17,50	16,03
Juros Médios	4,17	3,72	4,17	5,38	5,49	6,32	8,06
<b>Dívida Total</b>							
<b>Prazo Médio</b>	20,29	19,54	19,01	18,67	18,14	16,60	16,14
<b>Juros Médios</b>	3,49	2,28	2,44	3,97	5,96	6,16	6,91

### Critérios

Situação: Contratada

Notas : Critério adotado através das médias ponderadas dos saldos devedores.  
Prazos em anos e taxa de juros anual

SDP\_evolucao\_prazo\_taxa.rpt

# Perfil de Dispêndios da Dívida Pública

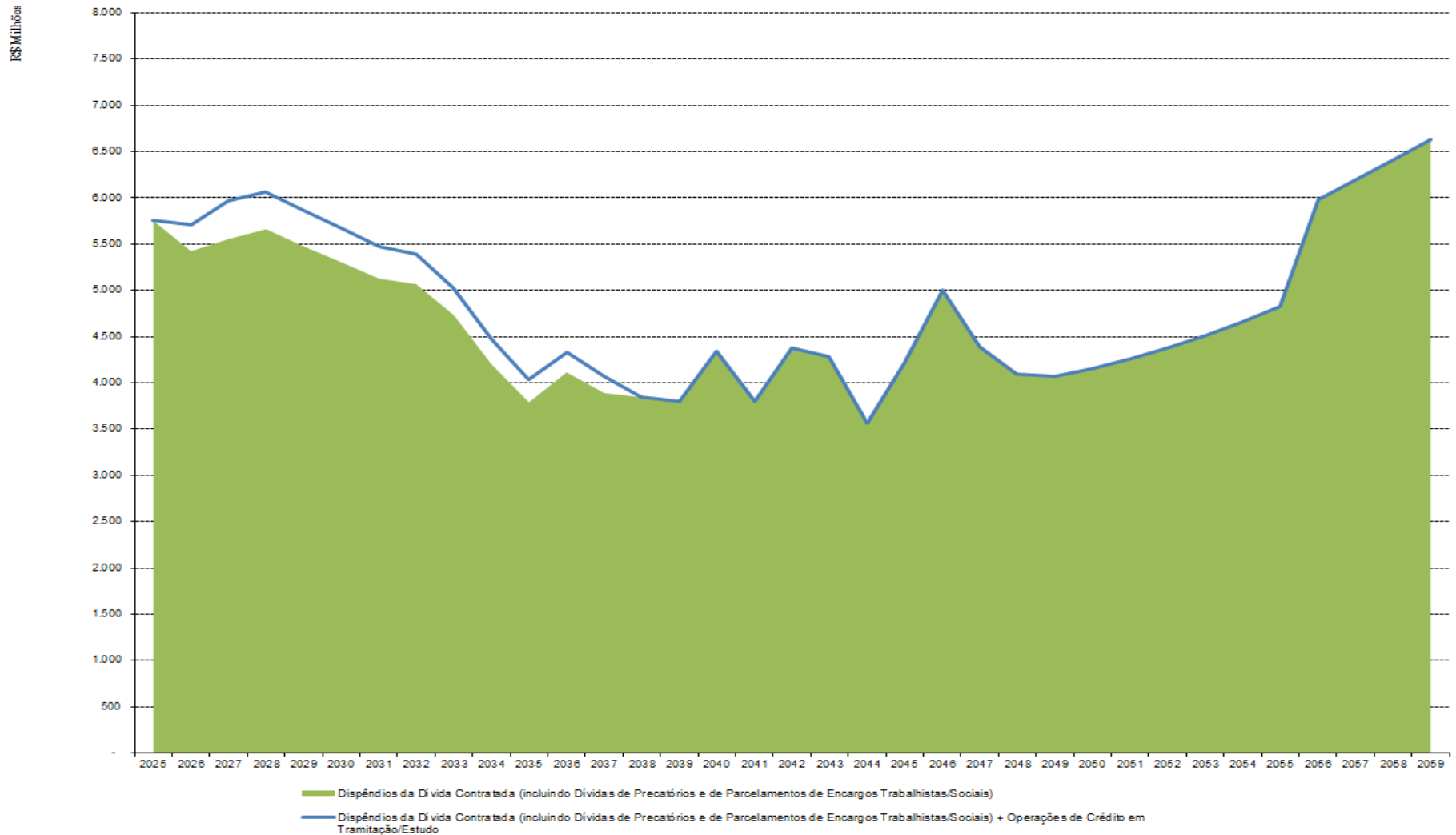

# Dispêndios Anuais Projetados

Operações Contratadas (incluindo precatórios e parcelamentos de encargos sociais/trabalhistas)

R\$ milhões			
Ano	Amortização	Encargos	Total
2025	3.729	2.024	5.753
2026	3.046	2.378	5.424
2027	3.292	2.264	5.555
2028	3.521	2.141	5.662
2029	3.518	1.959	5.476
2030	3.532	1.773	5.305
2031	3.548	1.581	5.128
2032	3.687	1.380	5.067
2033	3.555	1.177	4.733
2034	3.184	1.019	4.202
2035	2.918	872	3.790
2036	3.335	779	4.114
2037	3.205	685	3.890
2038	3.238	607	3.844
2039	3.259	537	3.796
2040	3.875	468	4.343
2041	3.405	399	3.803
2042	4.042	331	4.373
2043	4.018	268	4.286
2044	3.340	218	3.558
2045	4.034	177	4.211
2046	4.864	139	5.003
2047	4.295	99	4.394
2048	4.027	68	4.094
2049	4.022	50	4.071
2050	4.109	41	4.149
2051	4.232	33	4.265
2052	4.356	27	4.383
2053	4.485	23	4.508
2054	4.645	19	4.664
2055	4.810	16	4.826
2056	5.968	13	5.980
2057	6.181	9	6.190
2058	6.401	6	6.407
2059	6.630	2	6.632
<b>Total</b>	<b>142.302</b>	<b>23.579</b>	<b>165.881</b>

Fonte: Sistema da Dívida Pública - SDP

Valores a preços de 31.12.2024  
Posição em 31/12/2025

# Dispêndios Anuais Projetados

Operações Contratadas (incluindo precatórios e parcelamentos de encargos sociais/trabalhistas), em Tramitação e em Estudo

R\$ milhões			
Ano	Amortização	Encargos	Total
2025	3.729	2.024	5.753
2026	3.061	2.650	5.711
2027	3.474	2.500	5.974
2028	3.703	2.366	6.069
2029	3.699	2.170	5.869
2030	3.714	1.965	5.679
2031	3.729	1.748	5.478
2032	3.869	1.520	5.389
2033	3.737	1.290	5.028
2034	3.365	1.106	4.471
2035	3.100	932	4.032
2036	3.517	815	4.332
2037	3.372	696	4.068
2038	3.238	607	3.844
2039	3.259	537	3.796
2040	3.875	468	4.343
2041	3.405	399	3.803
2042	4.042	331	4.373
2043	4.018	268	4.286
2044	3.340	218	3.558
2045	4.034	177	4.211
2046	4.864	139	5.003
2047	4.295	99	4.394
2048	4.027	68	4.094
2049	4.022	50	4.071
2050	4.109	41	4.149
2051	4.232	33	4.265
2052	4.356	27	4.383
2053	4.485	23	4.508
2054	4.645	19	4.664
2055	4.810	16	4.826
2056	5.968	13	5.980
2057	6.181	9	6.190
2058	6.401	6	6.407
2059	6.630	2	6.632
<b>Total</b>	<b>144.302</b>	<b>25.330</b>	<b>169.632</b>

Fonte: Sistema da Dívida Pública - SDP

Valores a preços de 31.12.2024  
Posição em 31/12/2025

# Reflexos da Variação Cambial

Governo do Estado da Bahia  
Secretaria da Fazenda  
SAF/DEPAT/Gerência da Dívida Pública

Emissão : 20/01/2026 - 11:22:53  
SDP - Sistema da Dívida Pública

R\$ 1,00

## Reflexos da Variação Cambial Pagamentos e Compensações em Dólar Dezembro de 2025

MESES/ TIPO DE DÍVIDA	DEVIDO (US)	PREVISTO (RS) (A)	REALIZADO (RS) (B)	GANHO / PERDA	
				C = (A) - (B)	% (C) / (A)
<b>FEVEREIRO</b>	<b>469.718,36</b>	<b>2.908.637,00</b>	<b>2.710.885,57</b>	<b>197.751,43</b>	<b>6,80</b>
INTRALIMITE	0,00	0,00	0,00	0,00	0,00
EXTRALIMITE	469.718,36	2.908.637,00	2.710.885,57	197.751,43	6,80
<b>MARÇO</b>	<b>67.620.305,61</b>	<b>418.725.218,43</b>	<b>393.150.436,02</b>	<b>25.574.782,41</b>	<b>6,11</b>
INTRALIMITE	0,00	0,00	0,00	0,00	0,00
EXTRALIMITE	67.620.305,61	418.725.218,43	393.150.436,02	25.574.782,41	6,11
<b>ABRIL</b>	<b>70.465.509,18</b>	<b>436.343.572,50</b>	<b>410.109.263,44</b>	<b>26.234.309,06</b>	<b>6,01</b>
INTRALIMITE	0,00	0,00	0,00	0,00	0,00
EXTRALIMITE	70.465.509,18	436.343.572,50	410.109.263,44	26.234.309,06	6,01
<b>MAIO</b>	<b>33.293.815,60</b>	<b>206.165.294,33</b>	<b>189.720.440,56</b>	<b>16.444.853,77</b>	<b>7,98</b>
INTRALIMITE	0,00	0,00	0,00	0,00	0,00
EXTRALIMITE	33.293.815,60	206.165.294,33	189.720.440,56	16.444.853,77	7,98
<b>JUNHO</b>	<b>11.821.706,78</b>	<b>73.203.554,89</b>	<b>13.654.453,37</b>	<b>59.549.101,52</b>	<b>81,35</b>
INTRALIMITE	0,00	0,00	0,00	0,00	0,00
EXTRALIMITE	11.821.706,78	73.203.554,89	13.654.453,37	59.549.101,52	81,35
<b>AGOSTO</b>	<b>1.422.125,25</b>	<b>8.806.226,19</b>	<b>7.665.255,10</b>	<b>1.140.971,09</b>	<b>12,96</b>
INTRALIMITE	0,00	0,00	0,00	0,00	0,00
EXTRALIMITE	1.422.125,25	8.806.226,19	7.665.255,10	1.140.971,09	12,96
<b>SETEMBRO</b>	<b>67.614.616,33</b>	<b>418.689.988,70</b>	<b>366.055.618,30</b>	<b>52.634.370,40</b>	<b>12,57</b>
INTRALIMITE	0,00	0,00	0,00	0,00	0,00
EXTRALIMITE	67.614.616,33	418.689.988,70	366.055.618,30	52.634.370,40	12,57
<b>OUTUBRO</b>	<b>70.168.082,86</b>	<b>434.501.819,49</b>	<b>384.540.099,40</b>	<b>49.961.720,09</b>	<b>11,50</b>
INTRALIMITE	0,00	0,00	0,00	0,00	0,00
EXTRALIMITE	70.168.082,86	434.501.819,49	384.540.099,40	49.961.720,09	11,50
<b>NOVEMBRO</b>	<b>32.618.770,95</b>	<b>201.985.215,35</b>	<b>174.853.248,01</b>	<b>27.131.967,34</b>	<b>13,43</b>
INTRALIMITE	0,00	0,00	0,00	0,00	0,00
EXTRALIMITE	32.618.770,95	201.985.215,35	174.853.248,01	27.131.967,34	13,43
<b>DEZEMBRO</b>	<b>4.808.581,25</b>	<b>29.776.177,67</b>	<b>25.609.694,10</b>	<b>4.166.483,57</b>	<b>13,99</b>
INTRALIMITE	0,00	0,00	0,00	0,00	0,00
EXTRALIMITE	4.808.581,25	29.776.177,67	25.609.694,10	4.166.483,57	13,99
<b>TOTAL</b>	<b>360.303.232,17</b>	<b>2.231.105.704,56</b>	<b>1.968.069.393,87</b>	<b>263.036.310,69</b>	<b>11,79</b>
INTRALIMITE	0,00	0,00	0,00	0,00	0,00
EXTRALIMITE	360.303.232,17	2.231.105.704,56	1.968.069.393,87	263.036.310,69	11,79

Fonte: SAF / DEPAT / GEPUB

Notas:

- (1) Previstos calculados com cotação do dólar na paridade de R\$ 6,1923
- (2) Realizado calculado com cotação do dólar da data de pagamento/compensação do contrato

SDP\_reflexos\_variacao\_cambial.rpt

# Ganho de Oportunidade por Leilão de Câmbio

## Posição: 31/12/25

CONTRATO	R\$ 1												
	JAN	FEV	MAR	ABR	MAI	JUN	JUL	AGO	SET	OUT	NOV	DEZ	ACUMULADO 2025
BID 1727/OC-BR (PROMOSEFAZ II)													
BID 2081/OC-BR (PROCONFIS I)													
BID 2295/OC-BR (PDA)												593	593
BID 2841/OC-BR (PROCONFIS II)													
BID 2914/OC-BR (PROFISCO)													
BID 2912/OC-BR (PRODETUR NACIONAL)													
BID 3262/OC-BR (PROSUS)			11.705						32.372				44.077
BID 1738/OC-BR (APL)													
BID PROFISCO II		235											235
BIRD 8580-0 BR (PREMAR II)			11.321						25.328				36.649
BIRD 7732-0 BR (PRODUZIR 3ª ETAPA - I)			1.459						3.264				4.723
BIRD 7951-0 BR (BIRD SWAP)													
BIRD 8177 (PROINCLUSÃO I)			39.284						87.869				127.152
BIRD 8414 (PROINCLUSÃO II)			22.435						50.179				72.614
BIRD 84150 (PDRS)													
FIDA 435-BR (PRO SEMI-ARIDO)													
FIDA PRO SEMIARIDO													
FIDA MATA ATLANTICA									26				26
<b>TOTAL</b>	<b>0</b>	<b>235</b>	<b>86.204</b>	<b>0</b>	<b>0</b>	<b>0</b>	<b>0</b>	<b>0</b>	<b>199.037</b>	<b>0</b>	<b>0</b>	<b>593</b>	<b>286.043</b>

### GANHO OBTIDO

BANCO DO BRASIL	0	235	86.204	0	0	0	0	0	0	0	0	593	87.032
BANCO SANTANDER	0	0	0	0	0	0	0	0	199.037	0	0	0	199.037

### Notas:

- 1) Não há pagamentos de dívida em moeda estrangeira nos meses de janeiro e julho.
- 2) Não houve leilão de câmbio nos meses de janeiro, abril, maio e junho, sendo que nestes últimos três meses em decorrência de problemas técnicos no sistema de ordem bancária, relativamente ao Serviço da Dívida a Pagar.
- 3) Não houve leilão de câmbio nos meses de agosto e de setembro, pois apenas o Banco Santander atendeu ao chamado.
- 3) Não houve leilão de câmbio nos meses de outubro e novembro, pois apenas o Banco do Brasil atendeu ao chamado.

# Execução Orçamentária Dezembro/2025

RS 1,00

	Elemento/Fonte	Dotação Anual	Supl. / Acumulado	Dotação Atual	Valores Empenhados		Valores Pagos		Saldo de Dotação (A - B)
					no mês	até mês ( B )	no mês	até mês	
<b>Adm. Direta</b>		<b>2.681.106.937,00</b>	<b>1.140.367.655,00</b>	<b>3.821.474.592,00</b>	<b>197.633.025,80</b>	<b>3.590.686.484,63</b>	<b>185.921.025,80</b>	<b>3.578.974.484,63</b>	<b>230.788.107,37</b>
<b>DÍVIDA EXTERNA</b>		<b>1.128.971.000,00</b>	<b>517.938.314,00</b>	<b>1.646.909.314,00</b>	<b>25.609.694,10</b>	<b>1.490.236.572,97</b>	<b>25.609.694,10</b>	<b>1.490.236.572,97</b>	<b>156.672.741,03</b>
Principal	4690.71 - 1.500.100	626.033.000,00	98.717.205	724.750.205,00	1.296.018,00	724.750.204,33	1.296.018,00	724.750.204,33	0,67
Principal	4690.71 - 1.501.100			0,00	0,00	0,00	0,00	0,00	0,00
Principal	4690.71 - 2.501.300		270.000.000	270.000.000,00		270.000.000,00	0,00	270.000.000,00	0,00
Juros	3290.21 -1.500.100	502.115.000,00	-29.537.000	472.578.000,00	5.936.155,49	451.509.246,56	5.936.155,49	451.509.246,56	21.068.753,44
Juros	3290.21 -1.501.100		155.817.000	155.817.000,00	11.874.257,13	25.000.000,00	11.874.257,13	25.000.000,00	130.817.000,00
Juros	3290.21 -1.502.100			0,00		0,00	0,00	0,00	0,00
Outros encargos	3290.22 -1.500.100	823.000,00	7.070.659	7.893.659,00	463.563,48	5.106.672,08	463.563,48	5.106.672,08	2.786.986,92
Outros encargos	3290.22 -1.501.100		2.000.000	2.000.000,00		0,00	0,00	0,00	2.000.000,00
Outros encargos	3290.22 -1.754.125		13.870.450	13.870.450,00	6.039.700,00	13.870.450,00	6.039.700,00	13.870.450,00	0,00
<b>DÍVIDA INTERNA</b>		<b>1.552.135.937,00</b>	<b>622.429.341,00</b>	<b>2.174.565.278,00</b>	<b>172.023.331,70</b>	<b>2.100.449.911,66</b>	<b>160.311.331,70</b>	<b>2.088.737.911,66</b>	<b>74.115.366,34</b>
<b>FONTE 100</b>		<b>1.552.135.937,00</b>	<b>622.429.341,00</b>	<b>2.174.565.278,00</b>	<b>172.023.331,70</b>	<b>2.100.449.911,66</b>	<b>160.311.331,70</b>	<b>2.088.737.911,66</b>	<b>74.115.366,34</b>
Principal	4690.71 - 1.500.100	750.504.000,00	-77.570.659,00	672.933.341,00		672.933.340,22	0,00	672.933.340,22	0,78
Principal	4690.71 - 1.501.100		159.600.000,00	159.600.000,00	51.879.116,51	159.495.076,46	51.879.116,51	159.495.076,46	104.923,54
Principal	4690.71 - 1.502.100		644.448,43	644.448,43		642.086,56	0,00	642.086,56	2.361,87
Principal	4690.71 - 2.501.300		30.000.000,00	30.000.000,00	7.012.610,47	30.000.000,00	7.012.610,47	30.000.000,00	0,00
Juros	3290.21 -1.500.100	342.662.318,00	171.300.000,00	513.962.318,00	35.233.784,51	501.962.318,00	35.233.784,51	501.962.318,00	12.000.000,00
Juros	3290.21 -1.501.100	264.851.682,00	296.700.000,00	561.551.682,00	61.627.032,12	504.177.783,97	61.627.032,12	504.177.783,97	57.373.898,03
Juros	3290.21 -1.502.100	126.003.937,00	-644.448,43	125.359.488,57		125.359.488,57	0,00	125.359.488,57	0,00
Outros encargos	3290.22 -1.500.100	36.843.000,00	-283.000,00	36.560.000,00		36.559.381,16	0,00	36.559.381,16	618,84
Outros encargos	3290.22 -1.501.100	31.271.000,00	42.683.000,00	73.954.000,00	16.270.788,09	69.320.436,72	4.558.788,09	57.608.436,72	4.633.563,28
<b>SUB TOTAL 1</b>		<b>2.681.106.937,00</b>	<b>1.140.367.655,00</b>	<b>3.821.474.592,00</b>	<b>197.633.025,80</b>	<b>3.590.686.484,63</b>	<b>185.921.025,80</b>	<b>3.578.974.484,63</b>	<b>230.788.107,37</b>
<b>Serviço da Dívida a pagar</b>	<b>Elemento/ Fonte</b>					<b>Empenhado 2024 (H)</b>	<b>Valores Pagos</b>		<b>Saldo Empenhado 2024 (H - I)</b>
						<b>no mês</b>	<b>até mês (I)</b>		
						<b>262.931.701,83</b>	<b>0,00</b>	<b>234.342.896,67</b>	<b>28.588.805,16</b>
Juros Externa	3290.21 -100					200.846.617,69		174.025.251,74	26.821.365,95
Outros encargos Externa	3290.22 -100					319.281,87		292.615,81	26.666,06
Juros Interna	3290.21 -100					56.755.494,23		55.185.368,71	1.570.125,52
Outros encargos Interna	3290.22 - 100					5.010.308,04		4.839.660,41	170.647,63
<b>SUB TOTAL 2</b>						<b>262.931.701,83</b>	<b>0,00</b>	<b>234.342.896,67</b>	<b>28.588.805,16</b>
<b>TOTAL</b>						<b>3.853.618.186,46</b>	<b>185.921.025,80</b>	<b>3.813.317.381,30</b>	

## **Bloco III - Operações de Crédito**

---

---

# Operações de crédito contratadas

Posição: 31/12/2025

	Valor em milhões		Agente Financeiro	Órgão Executor	Lei Estadual	Finalidade	Observações
PROINFRA V	R\$	1.000	Banco do Brasil	SEDUR, SEINFRA, SSP e CERB	Lei nº 14.785, de 04/11/2024	INVESTIMENTOS PREVISTOS NO PLANO PLURIANUAL E NOS ORÇAMENTOS ANUAIS DO ESTADO NAS ÁREAS DE MOBILIDADE URBANA E INTERURBANA, DE INFRAESTRUTURA URBANA, DE INFRAESTRUTURA HÍDRICA, DE EDIFICAÇÃO PÚBLICA E DE INFRAESTRUTURA VIÁRIA (PROINFRA V)	Contrato de Financiamento assinado em 24/04/2025
FINISA II	R\$	150	CAIXA ECONÔMICA FEDERAL	SEDUR e CERB	Lei nº 14.781, de 04/09/2024	CONTRAPARTIDAS DE FINANCIAMENTOS E DE TERMOS DE COMPROMISSO PARA INVESTIMENTOS NAS ÁREAS DE INFRAESTRUTURA URBANA, DE INFRAESTRUTURA HÍDRICA E DE MOBILIDADE URBANA.	Contrato de Financiamento assinado em 24/04/2025
PROGRAMA SERTÃO VIVO	R\$	252	BNDES	CAR e SDR	Lei nº 14.766, de 21/08/2024	PROJETO SERTÃO VIVO SEMEANDO RESILIÊNCIA NAS CPMUNIDADES RURAIS DO NORDESTE - PCRFP	Contrato de Financiamento assinado em 18/06/2025
EXECUÇÃO DE AÇÕES INSCRITAS NO PROGRAMA DE ACELERAÇÃO DO CRESCIMENTO - PAC	R\$	78	CAIXA ECONÔMICA FEDERAL	SEDUR	Lei nº 14.787, de 07/11/2024	URBANIZAÇÃO INTEGRADA EM DIVERSOS BAIRROS NA REGIÃO DA CIDADE BAIXA, NO MUNICÍPIO DE SALVADOR	Contrato de Financiamento assinado em 29/08/2025
FINISA III	R\$	600	CAIXA ECONÔMICA FEDERAL	SEDUR	Lei nº 14.894, de 09/05/2025	INVESTIMENTOS NAS ÁREAS DE INFRAESTRUTURA E DE MOBILIDADE URBANA	Contrato de Financiamento assinado em 19/09/2025
PRÓ-RODOVIAS	US\$	150	BIRD	SEINFRA	Lei nº 14.524, de 15/02/2022	PROGRAMA DE MANUTENÇÃO PROATIVA E RESILIÊNCIA DAS RODOVIAS DO ESTADO DA BAHIA (PRÓ-RODOVIAS)	Contrato de Financiamento assinado em 22/09/2025
EXECUÇÃO DE AÇÕES INSCRITAS NO PROGRAMA DE ACELERAÇÃO DO CRESCIMENTO - PAC	R\$	32	CAIXA ECONÔMICA FEDERAL	SEDUR	Lei nº 14.787, de 07/11/2024	EXECUÇÃO DE OBRAS DE CONTENÇÃO DE ENCOSTAS NO ESTADO	Contrato de Financiamento assinado em 30/09/2025
EXECUÇÃO DE AÇÕES INSCRITAS NO PROGRAMA DE ACELERAÇÃO DO CRESCIMENTO - PAC	R\$	81	CAIXA ECONÔMICA FEDERAL	SEDUR	Lei nº 14.787, de 07/11/2024	EXECUÇÃO DE OBRAS DE CONTENÇÃO DE MACRODRENAGEM EM DIVERSOS MUNICÍPIOS DO ESTADO	Contrato de Financiamento assinado em 30/09/2025
EXECUÇÃO DE AÇÕES INSCRITAS NO PROGRAMA DE ACELERAÇÃO DO CRESCIMENTO - PAC	R\$	155	CAIXA ECONÔMICA FEDERAL	SEDUR	Lei nº 14.787, de 07/11/2024	INVESTIMENTOS PARA FORNECIMENTO E IMPLANTAÇÃO DOS SISTEMAS DE TELECOMUNICAÇÃO E SINALIZAÇÃO DO VLT	Contrato de Financiamento assinado em 30/09/2025
EXECUÇÃO DE AÇÕES INSCRITAS NO PROGRAMA DE ACELERAÇÃO DO CRESCIMENTO - PAC	R\$	616	CAIXA ECONÔMICA FEDERAL	SEDUR	Lei nº 14.787, de 07/11/2024	INVESTIMENTOS PARA RECUPERAÇÃO DA FROTA DO SISTEMA METROVIÁRIO DE SALVADOR E LAURO DE FREITAS - NOVO PAC	Contrato de Financiamento assinado em 09/10/2025
BAHIA SUSTENTÁVEL (DPL)	US\$	200	BIRD	CAR e SDR	Lei nº 13.448, de 19/10/2015, alterada pela Lei nº 14.726, de 28/05/2024	PROGRAMA DE INFRAESTRUTURA SUSTENTÁVEL DO ESTADO DA BAHIA (BAHIA SUSTENTÁVEL)	Contratos de Financiamento e de Garantia assinados em 10/10/2025
PDRS II	US\$	100	BIRD	CAR e SDR	Lei nº 14.522, de 15/02/2022	PROJETO DE DESENVOLVIMENTO RURAL SUSTENTÁVEL DO ESTADO DA BAHIA, FASE II (PDRS II)	Contratos de Financiamento e de Garantia assinados em 13/10/2025
PROINFRA VI	R\$	1.200	Banco do Brasil	SEDUR, SEINFRA, SSP e CERB	Lei nº 14.898, de 13/05/2025	INVESTIMENTOS PREVISTOS NO PLANO PLURIANUAL E NOS ORÇAMENTOS ANUAIS DO ESTADO NAS ÁREAS DE MOBILIDADE URBANA E INTERURBANA, INFRAESTRUTURA VIÁRIA, INFRAESTRUTURA HÍDRICA, E INFRAESTRUTURA URBANA - PROINFRA VI	Contratos de Financiamento assinado em 19/12/2025
<b>TOTAIS CONTRATADOS</b>	<b>R\$</b>	<b>4.165</b>					
	<b>US\$</b>	<b>1.450,0</b>					

# Operações de crédito em tramitação

Posição: 31/12/2025

Projeto	Em milhões		Agente Financeiro	Órgão Executor	Onde Está	Próximos Passos
PRECATÓRIOS - RECURSOS DESTINADOS AO PAGAMENTO DO ESTOQUE DE PRECATÓRIOS VENCIDOS E NÃO PAGOS, NO ÂMBITO DO REGIME ESPECIAL DISPOSTO NO ART. 201 DO ATO DAS DISPOSIÇÕES CONSTITUCIONAIS TRANSITÓRIAS - ADCT, DA CONSTITUIÇÃO FEDERAL.	R\$	2.000	ITAÚ UNIBANCO, BANCO BRADESCO S.A. e BANCO SANTANDER (BRASIL) S.A.	CAR e SDR	PGFN	PGFN-->Secretaria Executiva do Ministério da Fazenda-->Ministro da Fazenda autoriza concessão de garantia da União-->Assinar contrato
TOTALIS A CONTRATAR	R\$	2.000				
	USD\$					

# Operações de crédito em estudo

Posição: 31/12/2025

Projeto/Programa	Moeda	Valor em milhões	Agente Financeiro	Órgão Executor	Observações
PROGRAMA DE FINANCIAMENTO À INFRAESTRUTURA E SANEAMENTO (FINISA IV)	R\$	300	CAIXA ECONÔMICA FEDERAL		
INVESTIMENTOS PREVISTOS NO PLANO PLURIANUAL E NOS ORÇAMENTOS ANUAIS DO ESTADO NAS ÁREAS DE MOBILIDADE URBANA E INTERURBANA, INFRAESTRUTURA VIÁRIA, INFRAESTRUTURA HÍDRICA, E INFRAESTRUTURA URBANA (PROINFRA VI - 2º ETAPA)	R\$	300	BANCO DO BRASIL		
BB / INVESTIMENTOS PREVISTOS NO PLANO PLURIANUAL E NOS ORÇAMENTOS ANUAIS DO ESTADO NAS ÁREAS DE MOBILIDADE URBANA E INTERURBANA, INFRAESTRUTURA URBANA, INFRAESTRUTURA HÍDRICA, INFRAESTRUTURA VIÁRIA E EDIFICAÇÃO PÚBLICA (PROINFRA VII)	R\$	2.000	BANCO DO BRASIL		
PROJETOS NAS ÁREAS DE EDUCAÇÃO PARA CONSTRUÇÃO DE CRECHES E PRÉ ESCOLAS DE EDUCAÇÃO INFANTIL E DE SAÚDE PARA CONSTRUÇÃO DE UPAS E HOSPITAIS MUNICIPAIS E REGIONAIS EM DIVERSOS MUNICÍPIOS DO ESTADO DA BAHIA.	R\$	720	BANCO NACIONAL DE DESENVOLVIMENTO ECONÔMICO E SOCIAL		
REDUÇÃO DO CRIME E A VIOLÊNCIA CONTRA AS PESSOAS E O PATRIMÔNIO NO ESTADO DA BAHIA; REDUÇÃO DA REINCIDÊNCIA, E PROMOÇÃO DA GARANTIA DE DIREITOS E ACESSO A JUSTIÇA (BAHIA MAIS SEGURA)	US\$	100	BANCO INTERAMERICANO DE DESENVOLVIMENTO (BID)		
PROGRAMA INTEGRADO DE SANEAMENTO E RECURSOS HÍDRICOS E SEUS IMPACTOS NA SAÚDE DA POPULAÇÃO DO ESTADO DA BAHIA	EUR	132	AGÊNCIA FRANCESA DE DESENVOLVIMENTO (AFD)	SEPLAN, SESAB, CERB e INEMA.	A Superintendência de Captação de Recursos Financeiros (SPF) informa que apesar de a operação de crédito ter sido negociada, não há previsão de contratação, não tendo sido apresentada projeção de desembolsos.
INCLUSÃO SOCIOPRODUTIVA PARA A SUPERAÇÃO DA FOME E DA POBREZA EM CONTEXTO URBANO NO ESTADO DA BAHIA (VIDA MELHOR URBANO)	US\$	120	BANCO INTERNACIONAL PARA RECONSTRUÇÃO E DESENVOLVIMENTO (BIRD)	SEADES	A SPF informa que não há Lei autorizativa, previsão de negociação/contratação, não tendo sido apresentada projeção de desembolsos.
PROGRAMA DE CONSOLIDAÇÃO FISCAL, EFICIÊNCIA ENERGÉTICA E CONECTIVIDADE - PROCONGES	US\$	500	BANCO INTERAMERICANO DE DESENVOLVIMENTO (BID)	SEFAZ	COFIEIX reprovou a operação
<b>TOTAL 1</b>	<b>R\$</b>	<b>3.320</b>			
<b>TOTAL 2</b>	<b>US\$</b>	<b>720</b>			
<b>TOTAL 3</b>	<b>EUR</b>	<b>132</b>			

Nota:

(1) O Programa de Acompanhamento e Transparência Fiscal do Estado da Bahia (PAF 3), assinado em 06 de dezembro de 2024, estabeleceu como Espaço Fiscal (valor limite para contratação de novas operações de crédito) o montante de R\$ 4.006.059.421,08, válido de 01 de janeiro a 31 de dezembro de 2025.

# Operações de Crédito em Fase de Desembolso

Governo do Estado da Bahia  
Secretaria da Fazenda  
SAF/DEPAT/Gerência da Dívida Pública

Emissão : 30/01/2026 - 17:02:10  
SDP - Sistema da Dívida Pública

## Operações de Crédito em Fase de Desembolso

Referência : 31/12/2025

Em 1,00

Especificação	Data de Assinatura	Moeda de Origem	Valor Contratado		Valor Liberado		Valor a Liberar	
			M.O	M.C	M.O	M.C	M.O	M.C
<b>Externa</b>				<b>4.347.676.368,60</b>		<b>1.051.445.848,76</b>		<b>3.296.230.519,84</b>
<b>BID - Banco Interamericano de Desenvolvimento</b>				<b>1.826.796.800,00</b>		<b>255.866.001,92</b>		<b>1.570.930.798,08</b>
BID / BAHIA MAIS DIGITAL- 5926	27/12/2024	90 - DOLAR COMERCIAL VENDA FECHAM.	42.000.000,00	231.100.800,00	8.800.800,00	48.425.521,92	33.199.200,00	182.675.278,08
BID / PROFISCO - II-4970	19/04/2022	90 - DOLAR COMERCIAL VENDA FECHAM.	40.000.000,00	220.096.000,00	21.700.000,00	119.402.080,00	18.300.000,00	100.693.920,00
BID / PROSUS II - 5870	12/12/2024	90 - DOLAR COMERCIAL VENDA FECHAM.	150.000.000,00	825.360.000,00	10.000.000,00	55.024.000,00	140.000.000,00	770.336.000,00
BID/PROJ DE DESENV. SUST. MATA ATL	26/12/2024	90 - DOLAR COMERCIAL VENDA FECHAM.	100.000.000,00	550.240.000,00	6.000.000,00	33.014.400,00	94.000.000,00	517.225.600,00
<b>BIRD - Banco Internacional Rec. Desenvolvimento</b>				<b>1.375.600.000,00</b>		<b>8.941.400,00</b>		<b>1.366.658.600,00</b>
BIRD / PDRS (2ª etapa)	13/10/2025	90 - DOLAR COMERCIAL VENDA FECHAM.	100.000.000,00	550.240.000,00	250.000,00	1.375.600,00	99.750.000,00	548.864.400,00
BIRD / PRÓ RODOVIAS - 9724	22/09/2025	90 - DOLAR COMERCIAL VENDA FECHAM.	150.000.000,00	825.360.000,00	1.375.000,00	7.565.800,00	148.625.000,00	817.794.200,00
<b>CAF - Banco de Desenvolvimento da América Latina</b>				<b>825.360.000,00</b>		<b>557.530.680,00</b>		<b>267.829.320,00</b>
CAF / PONTE SSA-ITAPARICA (SVO)	06/12/2024	90 - DOLAR COMERCIAL VENDA FECHAM.	150.000.000,00	825.360.000,00	101.325.000,00	557.530.680,00	48.675.000,00	267.829.320,00
<b>FIDA - Fundo Internacional Desenvolv. Agrícola</b>				<b>319.919.568,60</b>		<b>229.107.766,84</b>		<b>90.811.801,76</b>
FIDA / PRÓ SEMI-ÁRIDO-20000435	20/08/2014	138 - SDR-DIREITO ESPECIAL DE SAQUE	29.285.791,57	220.876.368,60	29.282.847,86	220.854.166,84	2.943,71	22.201,76
FIDA/PROJ DE DESENV. SUST. MATA ATL	26/12/2024	90 - DOLAR COMERCIAL VENDA FECHAM.	18.000.000,00	99.043.200,00	1.500.000,00	8.253.600,00	16.500.000,00	90.789.600,00
<b>Interna</b>				<b>6.709.232.065,66</b>		<b>3.835.659.086,72</b>		<b>2.873.572.978,94</b>
<b>BANCO DO BRASIL S.A.</b>				<b>1.200.000.000,00</b>		<b>0,00</b>		<b>1.200.000.000,00</b>
BB / PROINFRA VI	19/12/2025	28 - REAL	1.200.000.000,00	1.200.000.000,00	0,00	0,00	1.200.000.000,00	1.200.000.000,00
<b>BNDES - Banco Nacional de Desenvolvimento</b>				<b>1.571.804.235,36</b>		<b>1.319.693.627,32</b>		<b>252.110.608,04</b>
BNDES / PRÓ-INVESTE - LEI 156	15/02/2018	28 - REAL	1.319.804.234,65	1.319.804.234,65	1.319.693.627,32	1.319.693.627,32	110.607,33	110.607,33
BNDES / SERTÃO VIVO	13/02/2025	28 - REAL	252.000.000,71	252.000.000,71	0,00	0,00	252.000.000,71	252.000.000,71
<b>CAIXA ECONOMICA FEDERAL</b>				<b>3.937.427.830,30</b>		<b>2.515.965.459,40</b>		<b>1.421.462.370,90</b>
CEF / LEI 12.814/13 - MAP 1/LF	05/09/2013	35 - UPRD - UNID. PADRÃO REFERÊNCIA	8.675.911,38	200.852.472,18	7.084.937,04	164.020.476,61	1.590.974,34	36.831.995,57
CEF / FINISA	31/05/2024	28 - REAL	400.000.000,00	400.000.000,00	292.000.000,00	292.000.000,00	108.000.000,00	108.000.000,00
CEF / FINISA II	24/04/2025	28 - REAL	150.000.000,00	150.000.000,00	82.536.699,22	82.536.699,22	67.463.300,78	67.463.300,78
CEF / LEI 10.852/07 - F GEOLÓGICA	18/06/2008	35 - UPRD - UNID. PADRÃO REFERÊNCIA	2.679.812,83	62.039.249,63	2.058.969,25	47.666.354,00	620.843,58	14.372.895,63
CEF / LEI 12.589/12 - M URBANA I	15/10/2013	35 - UPRD - UNID. PADRÃO REFERÊNCIA	29.091.642,39	673.488.701,98	26.912.424,30	623.038.516,15	2.179.218,09	50.450.185,83
CEF / LEI 12.589/12 - M URBANA II	06/11/2013	35 - UPRD - UNID. PADRÃO REFERÊNCIA	19.376.601,79	448.579.774,68	18.762.702,89	434.367.652,69	613.898,90	14.212.121,99
CEF / LEI 12.814/13 - CAS	21/01/2014	35 - UPRD - UNID. PADRÃO REFERÊNCIA	5.571.866,07	128.991.990,10	4.154.223,33	96.172.723,36	1.417.642,74	32.819.266,74
CEF / LEI 12.814/13 - MAP 1/SSA	05/09/2013	35 - UPRD - UNID. PADRÃO REFERÊNCIA	1.414.503,41	32.746.589,29	1.336.221,45	30.934.315,68	78.281,96	1.812.273,60
CEF / LEI 13.194/14 - METRO SSA - L1	26/04/2016	35 - UPRD - UNID. PADRÃO REFERÊNCIA	37.722.720,66	873.303.261,19	32.190.484,27	745.228.721,69	5.532.236,39	128.074.539,50
CEF / PAC ENCOSTAS	30/09/2025	35 - UPRD - UNID. PADRÃO REFERÊNCIA	1.407.724,57	32.589.655,16	0,00	0,00	1.407.724,57	32.589.655,16
CEF / PAC FROTA SMSL	09/10/2025	35 - UPRD - UNID. PADRÃO REFERÊNCIA	26.730.866,89	618.835.354,95	0,00	0,00	26.730.866,89	618.835.354,95
CEF / PAC MACRODRENAGEM	30/09/2025	35 - UPRD - UNID. PADRÃO REFERÊNCIA	3.521.725,72	81.530.030,24	0,00	0,00	3.521.725,72	81.530.030,24
CEF / PAC URBANIZAÇÃO	01/09/2025	35 - UPRD - UNID. PADRÃO REFERÊNCIA	3.404.211,44	78.809.505,26	0,00	0,00	3.404.211,44	78.809.505,26
CEF / PAC VLT	30/09/2025	35 - UPRD - UNID. PADRÃO REFERÊNCIA	6.723.856,36	155.661.245,64	0,00	0,00	6.723.856,36	155.661.245,64
<b>Total</b>				<b>11.056.908.434,26</b>		<b>4.887.104.935,48</b>		<b>6.169.803.498,78</b>

sdpwb\_fase\_desembolso.rpt

# Demonstrativo Mensal de Liberações Realizadas

Governo do Estado da Bahia  
Secretaria da Fazenda  
SAF/DEPAT/Gerência da Dívida Pública

Emissão : 30/01/2026 - 14:22:31  
SDP - Sistema da Dívida Pública

## Demonstrativo Mensal de Liberações Realizadas

Referência: dezembro de 2025

Em 1,00

Operação de Crédito	Janeiro	Fevereiro	Março	Abril	Maió	Junho	Julho	Agosto	Setembro	Outubro	Novembro	Dezembro	Total
<b>Administração Direta</b>	695.499.764	206.910.450	288.635.000	2.580.524	01.163.472.891	47.650.303	7.090.816	34.912.898	350.000.000	77.524.566	355.913.179	4.230.190.389	
<b>Externa</b>	295.499.764	19.910.450	288.635.000	0	0	55.390.000	33.798.075	8.068.736	34.754.300	0	45.778.376	1.065.169.700	1.847.004.401
CAF / PONTE SSA-ITAPARICA (SVO)	95.499.764	0	88.635.000	0	0	0	0	236	7.830.750	0	0	0	591.965.750
BID / PROFISCO - II-4970	0	19.910.450	0	0	0	0	0	0	26.914.500	0	0	0	46.824.950
BID/PROJ DE DESENV. SUST. MATA AT	0	0	0	0	0	0	32.898.000	0	0	0	0	0	32.898.000
FIDA/PROJ DE DESENV. SUST. MATA A	0	0	0	0	0	0	0	8.068.500	0	0	0	0	8.068.500
BIRD / PDRS (2ª etapa)	0	0	0	0	0	0	0	0	0	0	0	1.384.575	1.384.575
BIRD / PRÓ RODOVIAS - 9724	0	0	0	0	0	0	0	0	0	0	0	7.385.125	7.385.125
BID / PROSUS II - 5870	0	0	0	0	0	55.390.000	0	0	0	0	0	0	55.390.000
BID / BAHIA MAIS DIGITAL- 5926	0	0	0	0	0	0	900.075	0	9.050	0	45.778.376	0	46.687.501
BIRD / BAHIA SUSTENTÁVEL - 9810	0	0	0	0	0	0	0	0	0	0	0	56.400.000	56.400.000
<b>Interna</b>	400.000.000	187.000.000	0	2.580.524	01.108.082.891	13.852.228	-977.920	158.597	350.000.000	31.746.190	290.743.479	2.383.185.988	
CEF / LEI 10.852/07 - F GEOLOGICA	0	0	0	15.719	0	0	0	0	0	0	0	0	15.719
CEF / LEI 12.814/13 - CAS	0	0	0	0	0	0	28.691	0	26.761	0	0	149.466	204.919
CEF / LEI 12.814/13 - MAP 1/LF	0	0	0	0	0	3.082.891	0	0	131.836	0	0	504.067	3.718.793
CEF / LEI 13.194/14 - METRO SSA - L1	0	0	0	2.564.804	0	0	0	0	0	0	0	2.145.053	4.709.857
CEF / FINISA	0	87.000.000	0	0	0	05.000.000	0	0	0	0	0	0	292.000.000
SANTANDER / PROSEGURANÇA II	00,000,000	0	0	0	0	0	0	0	0	0	0	0	200.000.000
ITAÚ / PROSEGURANÇA II	00,000,000	0	0	0	0	0	0	0	0	0	0	0	200.000.000
CEF / FINISA II	0	0	0	0	0	0	13.823.537	-977.920	0	0	31.746.190	37.944.893	82.536.699
BB / PROINFRA V	0	0	0	0	0	00.000.000	0	0	0	0	0	0	01.000.000.000
CEF / FINISA III	0	0	0	0	0	0	0	0	0	50.000.000	0	50.000.000	600.000.000
<b>Liberações Rec - Independente exec. orçan</b>	0	0	0	-717.511	-2.564.804	0	0	0	0	0	0	2.564.804	-717.511
<b>Interna</b>	0	0	0	-717.511	-2.564.804	0	0	0	0	0	0	2.564.804	-717.511
CEF / LEI 12.814/13 - CAS	0	0	0	-528.682	0	0	0	0	0	0	0	0	-528.682
CEF / LEI 13.194/14 - METRO SSA - L1	0	0	0	-188.829	-2.564.804	0	0	0	0	0	0	2.564.804	-188.829

# Operações de Crédito – Previsão de Ingressos Contratadas/Tramitação/Estudo

Previsão 2019/2025

R\$ mil

PROGRAMAS	INTERNA				EXTERNA								TOTAL							
	2025	2026	2027	2028	2025	2026	2027	2028	2029	2030	2031	2032	2025	2026	2027	2028	2029	2030	2031	2032
1) VIVER MELHOR CEF/Morada/Saneam. IV - Faha Geológica - Lei 10.852/07	14.111	0	0	0	0	0	0	0	0	0	0	0	14.111	0	0	0	0	0	0	0
2) PROJETO MOBILIDADE URBANA CEF/MOBILIDADE URBANA I CEF/MOBILIDADE URBANA II CEMETRÔ DE SALVADOR - LINHA 1 - TRAMO 3 - PIRAJÁ-ÁGUAS CLARAS-CAJAZERAS	193.481	0	0	0	0	0	0	0	0	0	0	0	193.481	0	0	0	0	0	0	0
3) PROSEMÁRIO FIDA / PROSEMÁRIO	0	0	0	0	24	0	0	0	0	0	0	0	24	0	0	0	0	0	0	0
4) PROINVESTE BNDES PRO INVESTE	111	0	0	0	0	0	0	0	0	0	0	0	111	0	0	0	0	0	0	0
5) MANEJO ÁGUAS PLUVIAIS CEF / MANEJO ÁGUAS PLUVIAIS - MAP 1 - LAURO DE FREITAS CEF / MANEJO ÁGUAS PLUVIAIS - MAP 1 - SALVADOR	41.581	0	0	0	0	0	0	0	0	0	0	0	41.581	0	0	0	0	0	0	0
6) PAVIMENTAÇÃO E QUALIFICAÇÃO DE VIAS URBANAS CEF / PAVIMENTAÇÃO E QUALIFICAÇÃO DAS VIAS URBANAS DO CENTRO ANTIGO DE SALVADOR - CAS	31.860	0	0	0	0	0	0	0	0	0	0	0	31.860	0	0	0	0	0	0	0
7) PROFISCO BD / PROFISCO II	0	0	0	0	48.103	95.002	22.849	0	0	0	0	0	48.103	95.002	22.849	0	0	0	0	0
8) PROJETOS NAS ÁREAS DE MOBILIDADE URBANA, INFRAESTRUTURA URBANA E INFRAESTRUTURA CEF-FINSA / PROJETOS NAS ÁREAS DE MOBILIDADE URBANA, INFRAESTRUTURA URBANA E INFRAESTRUTURA	187.000	213.000	0	0	0	0	0	0	0	0	0	0	187.000	213.000	0	0	0	0	0	0
9) CAF / PROJETO SISTEMA VIÁRIO INTEGRADO DO ESTADO DA BAHIA - PONTE SALVADOR - ILHA DE ITAPÁ CAF / PROJETO SISTEMA VIÁRIO INTEGRADO DO ESTADO DA BAHIA - PONTE SALVADOR - ILHA DE ITAPÁ	0	0	0	0	619.230	309.615	0	0	0	0	0	0	619.230	309.615	0	0	0	0	0	0
10) SEGURANÇA PÚBLICA SANTANDER (BRASIL) / ITAU / INVESTIMENTOS PREVISTOS NO PLANO PLURIANUAL E NOS ORÇAMENTOS	400.000	0	0	0	0	0	0	0	0	0	0	0	400.000	0	0	0	0	0	0	0
11) PROSUS BD / PROSUS I	0	0	0	0	112.990	345.004	355.667	87.448	27.735	0	0	0	112.990	345.004	355.667	87.448	27.735	0	0	0
12) PARCEIROS DA MATA FIDA / PARCEIROS DA MATA BD / PARCEIROS DA MATA	0	0	0	0	124.357	215.281	159.967	138.115	87.456	5.516	0	0	124.357	215.281	159.967	138.115	87.456	5.516	0	0
13) BAHIA MAIS DIGITAL BD / BAHIA MAIS DIGITAL	0	0	0	0	92.281	75.252	49.399	40.111	3.034	0	0	0	92.281	75.252	49.399	40.111	3.034	0	0	0
14) PROG. DESENV. REGIONAL SUSTENTÁVEL - PDRS BRD / PDRS - 2ª Etapa	0	0	0	0	10.166	131.586	140.256	122.917	214.305	0	0	0	10.166	131.586	140.256	122.917	214.305	0	0	0
15) PRÓ-RODOVIAS BRD / PRÓ-RODOVIAS	0	0	0	0	13.842	251.212	371.940	54.647	54.647	60.852	60.852	60.852	13.842	251.212	371.940	54.647	54.647	60.852	60.852	60.852
16) INVESTIMENTOS PREVISTOS NO PLANO PLURIANUAL E NOS ORÇAMENTOS ANUAIS DO ESTADO DA BAHIA BANCO DO BRASIL / INVESTIMENTOS PREVISTOS NO PLANO PLURIANUAL E NOS ORÇAMENTOS ANUAIS DO ESTADO DA BAHIA	1.000.000	0	0	0	0	0	0	0	0	0	0	0	1.000.000	0	0	0	0	0	0	0
17) PROGRAMA DE FINANCIAMENTO À INFRAESTRUTURA E SANEAMENTO - FINISA CEF-FINISA II / CONTRAPARTIDAS DE FINANCIAMENTOS E DE TERMOS DE COMPROMISSO PARA INVESTIMENTOS	150.000	0	0	0	0	0	0	0	0	0	0	0	150.000	0	0	0	0	0	0	0
18) BNDES / SERTÃO VIVO BNDES / SERTÃO VIVO	71.811	87.566	75.574	17.050	0	0	0	0	0	0	0	0	71.811	87.566	75.574	17.050	0	0	0	0
19) PROGRAMA DE INFRAESTRUTURA SUSTENTÁVEL DO ESTADO DA BAHIA - BAHIA SUSTENTÁVEL BRD / PROGRAMA DE INFRAESTRUTURA SUSTENTÁVEL DO ESTADO DA BAHIA - BAHIA SUSTENTÁVEL	0	0	0	0	1.238.460	0	0	0	0	0	0	0	1.238.460	0	0	0	0	0	0	0
20) NOVO PAC - INVESTIMENTOS PARA RENOVACÃO DA FROTA DO SISTEMA METROVIÁRIO DE SALVADOR CEF / NOVO PAC - INVESTIMENTOS PARA RENOVACÃO DA FROTA DO SISTEMA METROVIÁRIO DE SALVADOR	165.320	245.400	203.280	0	0	0	0	0	0	0	0	0	165.320	245.400	203.280	0	0	0	0	0
21) AÇÕES INSCRITAS NO PROGRAMA DE ACELERAÇÃO DO CRESCIMENTO - PAC CEF / PROGRAMA DE ACELERAÇÃO DO CRESCIMENTO - PAC - EXECUÇÃO DE OBRAS DE CONTENÇÃO DE ENCHENTES	9.426	22.809	188	0	0	0	0	0	0	0	0	0	9.426	22.809	188	0	0	0	0	0
22) PROGRAMA DE ACELERAÇÃO DO CRESCIMENTO - PAC - EXECUÇÃO DE OBRAS DE MACRODRENAGEM CEF / PROGRAMA DE ACELERAÇÃO DO CRESCIMENTO - PAC - EXECUÇÃO DE OBRAS DE MACRODRENAGEM	40.121	40.496	496	0	0	0	0	0	0	0	0	0	40.121	40.496	496	0	0	0	0	0
23) PROGRAMA DE ACELERAÇÃO DO CRESCIMENTO - PAC - EXECUÇÃO DE OBRAS DE SISTEMA TELECOMUNICAÇÕES CEF / PROGRAMA DE ACELERAÇÃO DO CRESCIMENTO - PAC - EXECUÇÃO DE OBRAS DE SISTEMA TELECOMUNICAÇÕES	0	154.865	0	0	0	0	0	0	0	0	0	0	0	154.865	0	0	0	0	0	0
24) PROGRAMA DE ACELERAÇÃO DO CRESCIMENTO - PAC - URBANIZAÇÃO INTEGRADA EM DIVERSOS BARRIOS CEF / PROGRAMA DE ACELERAÇÃO DO CRESCIMENTO - PAC - URBANIZAÇÃO INTEGRADA EM DIVERSOS BARRIOS	21.200	31.744	25.131	195	0	0	0	0	0	0	0	0	21.200	31.744	25.131	195	0	0	0	0
25) MOBILIDADE - VEÍCULO LEVE SOBRE TRILHOS (VL T) CEF-FINISA II / INVESTIMENTOS NAS ÁREAS DE INFRAESTRUTURA E DE MOBILIDADE URBANA	600.000	0	0	0	0	0	0	0	0	0	0	0	600.000	0	0	0	0	0	0	0
26) INVESTIMENTOS PREVISTOS NO PLANO PLURIANUAL E NOS ORÇAMENTOS ANUAIS DO ESTADO DA BAHIA BB / INVESTIMENTOS PREVISTOS NO PLANO PLURIANUAL E NOS ORÇAMENTOS ANUAIS DO ESTADO DA BAHIA	1.200.000	0	0	0	0	0	0	0	0	0	0	0	1.200.000	0	0	0	0	0	0	0
27) PAGAMENTO DE PRECATÓRIOS ITAU UNBANCO S/A / SANTANDER (BRASIL) S/A / BRADESCO S/A - PRECATÓRIOS	2.000.000	0	0	0	0	0	0	0	0	0	0	0	2.000.000	0	0	0	0	0	0	0
28) REESTRUTURAÇÃO DE DÍVIDAS BB (INVESTIMENTO, PROINFRA II, 1ª E 2ª ETAPA, PROINFRA IV) E SANTANDER BRD / REESTRUTURAÇÃO DE DÍVIDAS BB (INVESTIMENTO, PROINFRA II, 1ª E 2ª ETAPA, PROINFRA IV) E SANTANDER	0	0	0	0	0	4.835	0	0	0	0	0	0	0	4.835	0	0	0	0	0	0
<b>TOTALS</b>	<b>6.127.021</b>	<b>796.880</b>	<b>304.668</b>	<b>17.245</b>	<b>2.269.452</b>	<b>1.427.787</b>	<b>1.100.078</b>	<b>443.238</b>	<b>387.178</b>	<b>66.368</b>	<b>60.852</b>	<b>60.852</b>	<b>8.386.474</b>	<b>2.224.667</b>	<b>1.404.746</b>	<b>460.483</b>	<b>387.178</b>	<b>66.368</b>	<b>60.852</b>	<b>60.852</b>

Fonte: SIAF/DEPARTAMENTO DE CONTABILIDADE - Base 31/12/2024

(\*) Operações contratadas

(\*\*) Operações em tramitação

(\*\*\*) Operações em estudo

# Operações de Crédito – Ingressos Realizados no Exercício

Posição: 31/12/2025

PROGRAMAS	PREVISTO			REALIZADO			A REALIZAR			Em R\$ mil
	Interna (a)	Externa (b)	Subtotal (c = a + b)	Interna (d)	Externa (e)	Subtotal (f = d + e)	Interna (g)	Externa (h)	Subtotal (i = g + h)	% (f/c)
<b>1) VIVER MELHOR</b> CEF/Moradia/Saneam. IV - Falha Geológica - Lei 10.852/07	14.111	0	14.111	16	0	16	14.095	0	14.095	0,1%
	14.111	0	14.111	16	0	16	14.095	0	14.095	0,1%
<b>2) PROJETO MOBILIDADE URBANA</b> CEF/MOBILIDADE URBANA I	193.481	0	193.481	2.145	0	2.145	191.336	0	191.336	1,1%
CEF/MOBILIDADE URBANA II	49.476	0	49.476	0	0	0	49.476	0	49.476	0,0%
CEF/METRO DE SALVADOR – LINHA 1 – TRAMO 3 – PIRAJÁ-ÁGUAS CLARAS-CAJAZEIRAS	13.938	0	13.938	0	0	0	13.938	0	13.938	0,0%
	130.068	0	130.068	2.145	0	2.145	127.923	0	127.923	1,8%
<b>3) PROSEMIÁRIDO</b> FIDA / PROSEMIÁRIDO	0	24	24	0	0	0	0	24	24	0,0%
	0	24	24	0	0	0	0	24	24	0,0%
<b>4) PROINVESTE</b> BNDES PRO INVESTE	111	0	111	0	0	0	111	0	111	0,0%
	111	0	111	0	0	0	111	0	111	0,0%
<b>5) MANEJO ÁGUAS PLUVIAIS</b> CEF / MANEJO ÁGUAS PLUVIAIS - MAP 1 - LAURO DE FREITAS	41.581	0	41.581	3.719	0	3.719	37.863	0	37.863	8,9%
CEF / MANEJO ÁGUAS PLUVIAIS - MAP 1 - SALVADOR	39.804	0	39.804	3.719	0	3.719	36.085	0	36.085	9,3%
	1.777	0	1.777	0	0	0	1.777	0	1.777	0,0%
<b>6) PAVIMENTAÇÃO E QUALIFICAÇÃO DE VIAS URBANAS</b> CEF / PAVIMENTAÇÃO E QUALIFICAÇÃO DAS VIAS URBANAS DO CENTRO ANTIGO DE SALVADOR - CAS	31.860	0	31.860	2.770	0	2.770	29.091	0	29.091	8,7%
	31.860	0	31.860	2.770	0	2.770	29.091	0	29.091	8,7%
<b>7) PROFISCO</b> BID / PROFISCO II	0	48.103	48.103	0	46.825	46.825	0	1.278	1.278	97,3%
	0	48.103	48.103	0	46.825	46.825	0	1.278	1.278	97,3%
<b>8) Implantação de Sistema Viário de Acesso à Nova Estação Rodoviária de Salvador</b> CEF-FINISA / Implantação de Sistema Viário de Acesso à Nova Estação Rodoviária de Salvador)	187.000	0	187.000	292.000	0	292.000	-105.000	0	-105.000	156,1%
	187.000	0	187.000	292.000	0	292.000	-105.000	0	-105.000	156,1%
<b>9) CAF / PROJETO SISTEMA VIÁRIO INTEGRADO DO ESTADO DA BAHIA - PONTE SALVADOR - ILHA DE ITAPARICA</b> CAF / PROJETO SISTEMA VIÁRIO INTEGRADO DO ESTADO DA BAHIA - PONTE SALVADOR - ILHA DE ITAPARICA	0	619.230	619.230	0	591.966	591.966	0	27.264	27.264	95,6%
	0	619.230	619.230	0	591.966	591.966	0	27.264	27.264	95,6%
<b>10) SEGURANÇA PÚBLICA</b> SANTANDER / ITAÚ / INVESTIMENTOS PREVISTOS NO PLANO PLURIANUAL E NOS ORÇAMENTOS ANUAIS DO ES	400.000	0	400.000	400.000	0	400.000	0	0	0	100,0%
	400.000	0	400.000	400.000	0	400.000	0	0	0	100,0%
<b>11) PROSUS</b> BID / PROSUS II	0	112.990	112.990	0	55.390	55.390	0	57.600	57.600	49,0%
	0	112.990	112.990	0	55.390	55.390	0	57.600	57.600	49,0%
<b>12) PARCEIROS DA MATA</b> FIDA / PARCEIROS DA MATA	0	124.357	124.357	0	40.967	40.967	0	83.391	83.391	32,9%
BID / PARCEIROS DA MATA	0	15.354	15.354	0	8.069	8.069	0	7.286	7.286	52,5%
	0	109.003	109.003	0	32.898	32.898	0	76.105	76.105	30,2%
<b>13) BAHIA MAIS DIGITAL</b> BID/BAHIA MAIS DIGITAL	0	92.281	92.281	0	46.688	46.688	0	45.593	45.593	50,6%
	0	92.281	92.281	0	46.688	46.688	0	45.593	45.593	50,6%
<b>14) PROG. DESENV. REGIONAL SUSTENTÁVEL - PDRS</b> BIRD / PDRS - 2ª Etapa	0	10.166	10.166	0	1.385	1.385	0	8.781	8.781	13,6%
	0	10.166	10.166	0	1.385	1.385	0	8.781	8.781	13,6%
<b>15) PRÓ-RODOVIAS</b> BIRD / PRÓ-RODOVIAS	0	13.842	13.842	0	7.385	7.385	0	6.457	6.457	53,4%
	0	13.842	13.842	0	7.385	7.385	0	6.457	6.457	53,4%
<b>16) INVESTIMENTOS PREVISTOS NO PLANO PLURIANUAL E NOS ORÇAMENTOS ANUAIS DO ESTADO DA BAHIA N</b> BANCO DO BRASIL / INVESTIMENTOS PREVISTOS NO PLANO PLURIANUAL E NOS ORÇAMENTOS ANUAIS DO E	1.000.000	0	1.000.000	1.000.000	0	1.000.000	0	0	0	100,0%
	1.000.000	0	1.000.000	1.000.000	0	1.000.000	0	0	0	100,0%
<b>17) PROGRAMA DE FINANCIAMENTO À INFRAESTRUTURA E SANEAMENTO - FINISA</b> CEF-FINISA II / CONTRAPARTIDAS DE FINANCIAMENTOS E DE TERMOS DE COMPROMISSO PARA INVESTIMENT	150.000	0	150.000	82.537	0	82.537	67.463	0	67.463	55,0%
	150.000	0	150.000	82.537	0	82.537	67.463	0	67.463	55,0%
<b>18) BNDES / SERTÃO VIVO</b> BNDES / SERTÃO VIVO	71.811	0	71.811	0	0	0	71.811	0	71.811	0,0%
	71.811	0	71.811	0	0	0	71.811	0	71.811	0,0%
<b>19) PROGRAMA DE INFRAESTRUTURA SUSTENTÁVEL DO ESTADO DA BAHIA - BAHIA SUSTENTÁVEL</b> BIRD / PROGRAMA DE INFRAESTRUTURA SUSTENTÁVEL DO ESTADO DA BAHIA - BAHIA SUSTENTÁVEL	0	1.238.460	1.238.460	0	1.056.400	1.056.400	0	182.060	182.060	85,3%
	0	1.238.460	1.238.460	0	1.056.400	1.056.400	0	182.060	182.060	85,3%
<b>20) NOVO PAC - INVESTIMENTOS PARA RENOVAÇÃO DA FROTA DO SISTEMA METROVIÁRIO DE SALVADOR E LAU</b> CEF / NOVO PAC - INVESTIMENTOS PARA RENOVAÇÃO DA FROTA DO SISTEMA METROVIÁRIO DE SALVADOR E LA	166.320	0	166.320	0	0	0	166.320	0	166.320	0,0%
	166.320	0	166.320	0	0	0	166.320	0	166.320	0,0%
<b>21) AÇÕES INSCRITAS NO PROGRAMA DE ACELERAÇÃO DO CRESCIMENTO - PAC</b> CEF / PROGRAMA DE ACELERAÇÃO DO CRESCIMENTO - PAC - EXECUÇÃO DE OBRAS DE CONTENÇÃO DE ENCC	9.426	0	9.426	0	0	0	9.426	0	9.426	0,0%
	9.426	0	9.426	0	0	0	9.426	0	9.426	0,0%
<b>22) PROGRAMA DE ACELERAÇÃO DO CRESCIMENTO - PAC - EXECUÇÃO DE OBRAS DE MACRODRENAGEM NO E</b> CEF / PROGRAMA DE ACELERAÇÃO DO CRESCIMENTO - PAC - EXECUÇÃO DE OBRAS DE MACRODRENAGEM NO	40.121	0	40.121	0	0	0	40.121	0	40.121	0,0%
	40.121	0	40.121	0	0	0	40.121	0	40.121	0,0%
<b>23) PROGRAMA DE ACELERAÇÃO DO CRESCIMENTO - PAC - URBANIZAÇÃO INTEGRADA EM DIVERSOS BAIRROS</b> CEF / PROGRAMA DE ACELERAÇÃO DO CRESCIMENTO - PAC - URBANIZAÇÃO INTEGRADA EM DIVERSOS BAIRR	21.200	0	21.200	0	0	0	21.200	0	21.200	0,0%
	21.200	0	21.200	0	0	0	21.200	0	21.200	0,0%
<b>24) MOBILIDADE - VEÍCULO LEVE SOBRE TRILHOS (VLT)</b> CEF-FINISA III / INVESTIMENTOS NAS ÁREAS DE INFRAESTRUTURA E DE MOBILIDADE URBANA	600.000	0	600.000	600.000	0	600.000	0	0	0	100,0%
	600.000	0	600.000	600.000	0	600.000	0	0	0	100,0%
<b>25) INVESTIMENTOS PREVISTOS NO PLANO PLURIANUAL E NOS ORÇAMENTOS ANUAIS DO ESTADO DA BAHIA N</b> BB / INVESTIMENTOS PREVISTOS NO PLANO PLURIANUAL E NOS ORÇAMENTOS ANUAIS DO ESTADO NAS ÁREAS	1.200.000	0	1.200.000	0	0	0	1.200.000	0	1.200.000	0,0%
	1.200.000	0	1.200.000	0	0	0	1.200.000	0	1.200.000	0,0%
<b>26) PAGAMENTO DE PRECATÓRIOS</b> ITAÚ UNIBANCO S/A / SANTANDER (BRASIL) S/A / BRADESCO S/A - PRECATÓRIOS	2.000.000	0	2.000.000	0	0	0	2.000.000	0	2.000.000	0,0%
	2.000.000	0	2.000.000	0	0	0	2.000.000	0	2.000.000	0,0%
<b>TOTAIS</b>	<b>6.127.021</b>	<b>2.259.452</b>	<b>8.386.474</b>	<b>2.383.186</b>	<b>1.847.004</b>	<b>4.230.190</b>	<b>3.743.835</b>	<b>412.448</b>	<b>4.156.283</b>	<b>50,4%</b>

(\*) Operações contratadas

(\*\*) Operações em tramitação

(\*\*\*) Operações em estudo

**Bloco IV – Capacidade de Endividamento e**  
**Pagamento**

---

---

# Capacidade de Endividamento e Pagto - Resoluções nº 40 e 43/01

Posição: 31/12/2025

R\$ milhões

LIMITES	ANO	ANÁLISE DO CUMPRIMENTO DOS LIMITES LEGAIS				
<b>RESOLUÇÃO S.F. Nº 43/2001, ARTIGO 6º, § 1º, INCISOS I e II</b>  O MONTANTE DAS RECEITAS DE OPERAÇÕES DE CRÉDITO EM UM EXERCÍCIO NÃO PODERÁ EXCEDER AS DESPESAS DE CAPITAL FIXADAS NA LOA. E O MONTANTE DO EXERCÍCIO ANTERIOR NÃO PODERÁ EXCEDER O MONTANTE DAS DESPESAS EXECUTADAS.	RECEITAS DE OPERAÇÕES DE CRÉDITO <i>VERSUS</i> DESPESA DE CAPITAL					
	2024	10.621	LIBERAÇÕES		TOTAL (B)	(B) / (A)
			REALIZADAS	A REALIZAR		
	2025	11.507	2.270	0	2.270	21,38%
		4.230	4.156	8.386	72,88%	
<b>RESOLUÇÃO S.F. Nº 43/2001, ARTIGO 7º, INCISO I</b>  MONTANTE GLOBAL DAS RECEITAS DE OPERAÇÕES DE CRÉDITO REALIZADAS EM UM EXERCÍCIO FINANCEIRO NÃO PODERÁ SER SUPERIOR A 16% DA RCL	RECEITAS DE OPERAÇÕES DE CRÉDITO <i>VERSUS</i> RCL					
	2025	68.872	LIBERAÇÕES		TOTAL (D)	(D) / (C)
			REALIZADAS	A REALIZAR		
		4.183	4.155	8.338	12,11%	
<b>RESOLUÇÃO S.F. Nº 43/2001, ARTIGO 7º, INCISO II, § 4º e § 5º</b> <small>* Alterada pela Resolução do SF nº 47/2008</small>  DISPÊNDIO MÉDIO ANUAL DOS EXERCÍCIOS FINANCEIROS ATÉ O FINAL DAS OPERAÇÕES, C/ AMORTIZAÇÕES, JUROS E DEMAIS ENCARGOS, NÃO PODERÁ EXCEDER 11,5% DA RCL;  Exceto operações de Crédito RSF Nº 43/2001 art. 7º §3	DISPÊNDIOS MÉDIOS ANUAIS PROJETADOS, RELATIVOS À DÍVIDA (1) <i>VERSUS</i> RCL PROJETADA					
	2025	68.872	DISPÊNDIOS MÉDIOS ANUAIS		TOTAL (F)	(F) / (E)
			CONTRATADAS	A CONTRATAR		
	MÉDIA 2025-2029	71.550	4.022	0	4.022	5,84%
	MÉDIA 2025-2047	85.453	4.504	301	4.805	6,71%
	MÉDIA 2025-2059	96.705	2.587	163	2.750	3,49%
MÉDIA 2025-2059	96.705	1.737	107	1.844	2,33%	
		1.718	107	1.825	2,30%	
<b>RESOLUÇÃO S.F. Nº 40/2001, ARTIGO 3º, INCISO I</b>  DCL NÃO PODERÁ SUPERAR <b>2,0 RCL</b>	DÍVIDA CONSOLIDADA <sup>LIQUIDA</sup> <i>VERSUS</i> RCL					
	JANEIRO/2025 A DEZEMBRO/2025	68.872	CONTRATADO	LIBERADO	CONTRATADO	LIBERADO
30.498			24.569	0,44	0,36	
<b>RESOLUÇÃO Nº 43/2001, ARTIGO 9º</b>  O SALDO GLOBAL DAS GARANTIAS CONCEDIDAS NÃO PODERÁ EXCEDER 22,0% DA RCL	GARANTIAS CONCEDIDAS <i>VERSUS</i> RCL					
			SALDO GARANTIDO (H)		(H) / (G)	
		0		0,00%		

Obs: (1) Inclusive parcelamento de encargos sociais.

Notas:

1) No caso do indicador "Receitas de Operações de Crédito / Receita Corrente Líquida", apresentado na tabela acima, as referidas receitas excluem valores relativos a operações de crédito previstas na Resolução do Senado Federal n 43/2001 (art. 7º, parágrafo 3º), a exemplo de operação para financiamento do Programa PROFISCO, que o Estado da Bahia tem contratada.

2) O Manual de Demonstrativos Fiscais - MDF e o Manual de Contabilidade Aplicada ao Setor Público - MCASP, em suas 12ª edição (ano 2022) e 9ª edição (ano 2021), respectivamente, publicados pela Secretaria do Tesouro Nacional - STN, estabelecem que os estoques de dívida do setor público devem apropriar mensalmente os valores de juros e demais encargos. Desde o mês de setembro do ano de 2024, o Sistema da Dívida Pública - SDP está adaptado para apresentar os saldos devedores em conformidade com a referida norma. A tabela acima contempla a citada apropriação.

# Classificação da Capacidade de Pagamento do Estado e Espaço Fiscal

Exercício de competência dos dados utilizados na análise	2018	2019	2020	2021	2022	2023	2024
Endividamento (DC) = Dívida Consolidada Bruta / Receita Corrente Líquida	75,11%	72,2%	75,5%	64,53%	51,55%	53,41%	54,22%
Poupança Corrente (PC) = Despesas Correntes / Receitas Correntes Ajustadas (Média ponderada com base no triênio encerrado no exercício de referência)	96,32%	95,40%	92,80%	88,10%	84,81%	86,97%	87,66%
Liquidez (IL) = Obrigações Financeiras / Disponibilidade de Caixa Bruta	69,22%	25,4%	9,4%	3,17%	4,51%	5,39%	3,12%
Classificação do Indicador "Endividamento"	B	B	B	B	A	A	A
Classificação do Indicador "Poupança Corrente"	C	C	B	A	A	B	B
Classificação do Indicador "Liquidez" ("Liquidez Relativa" a partir da avaliação realizada em 2024, com base nos dados fiscais do exercício de 2023)	A	A	A	A	A	A	B
<b>Classificação da CAPAG</b>	<b>C</b>	<b>C</b>	<b>B</b>	<b>B</b>	<b>A</b>	<b>A</b>	<b>B+</b>

Exercício de utilização	Espaço Fiscal a contratar							
	2018	2020	2021	2022	2023	2024	2025	2026
Valor em R\$ mil	478.253	228.253	253	3.408.985	4.090.278	4.981.101	4.006.059	3.252.368

**Fonte:**  
Boletins de Finanças dos Entes Subnacionais publicados pela Secretaria do Tesouro Nacional - STN (para os exercícios de 2017 a 2020); Boletim de Finanças dos Entes Subnacionais e Nota Técnica SEI nº 40182/2022/MF, emitida em 15/09/2022 pela STN; Nota Técnica SEI nº 2322/2023/MF, emitida em 03/10/2023 pela STN; Nota Técnica nº 3366/2024/MF, emitida pela STN em 11/11/2024; e Nota Técnica SEI nº 3730/2025/MF, emitida em 17/09/2025 pela STN.

**Notas:**  
1) A partir da avaliação realizada em 2024, com base nos dados fiscais do exercício de 2023, a metodologia de cálculo, os conceitos, as variáveis e os procedimentos relativos à CAPAG são definidos pela Portaria Normativa MF nº 1.583, de 13 de dezembro de 2023 (alterada pela Portaria nº 1.764, de 06 de novembro de 2024), pela Portaria STN nº 217, de 15 de fevereiro de 2024 (alterada pela Portaria STN/MF nº 551, de 04 de abril de 2024), pela Portaria STN/MF nº 1.873, de 28 de novembro de 2024, e pela Portaria STN/MF nº 495, de 12 de março de 2025.

2) Estados, Municípios e Distrito Federal que apresentarem classificação final de capacidade de pagamento "A" ou "B" e nota do Indicador da Qualidade da Informação Contábil e Fiscal (ICF) "Aicf" no Ranking da Qualidade da Informação Contábil e Fiscal no Siconfi poderão ter sua classificação final de capacidade de pagamento majorada para "A+ " ou "B+ ", respectivamente.

3) A classificação da CAPAG atribuída ao ente em um determinado exercício, com base nos resultados obtidos no exercício anterior, vigora até a avaliação do PAF realizada no exercício seguinte.

4) Conforme a Secretaria do Tesouro Nacional, o Espaço Fiscal é o limite a contratar de operações de crédito para o Estado, Distrito Federal ou Município signatário do Programa de Reestruturação e de Ajuste Fiscal ou do Programa de Acompanhamento e Transparência Fiscal, de que tratam a Lei nº 9.496, de 11 de setembro de 1997, e a Lei Complementar nº 148, de 25 de novembro de 2014, respectivamente. A partir de 01 de março de 2024, a definição, a metodologia de apuração e as regras de aplicação relativas ao Espaço Fiscal são regidos pela Portaria STN nº 217, de 15 de fevereiro de 2024.

# Consumo do Espaço Fiscal para Contratação de Operações de Crédito

## Operações Protocoladas no Exercício de 2025

Posição: 31/12/2025

Valores em R\$ 1,00

Exercício Financeiro	Espaço Fiscal para contratações	Operações de Crédito Protocoladas	Espaço Fiscal Consumido	Espaço Fiscal Disponível	Data de Contratação
2025	4.006.059.421,08				
		CEF / PROGRAMA DE ACELERAÇÃO DO CRESCIMENTO – PAC - URBANIZAÇÃO INTEGRADA EM DIVERSOS BAIRROS NA REGIÃO DA CIDADE BAIXA, NO MUNICÍPIO DE SALVADOR	78.269.712,00	3.927.789.709,08	29/08/2025
		CEF FINISA III / INFRAESTRUTURA E MOBILIDADE URBANA	600.000.000,00	3.327.789.709,08	19/09/2025
		CEF / PROGRAMA DE ACELERAÇÃO DO CRESCIMENTO – PAC - EXECUÇÃO DE OBRAS DE MACRODRENAGEM NO ESTADO	81.112.884,00	3.246.676.825,08	30/09/2025
		CEF / PROGRAMA DE ACELERAÇÃO DO CRESCIMENTO - PAC - EXECUÇÃO DE OBRAS DE CONTENÇÃO DE ENCOSTAS NO ESTADO	32.422.911,00	3.214.253.914,08	30/09/2025
		CEF / PROGRAMA DE ACELERAÇÃO DO CRESCIMENTO – PAC - EXECUÇÃO DE OBRAS DE SISTEMA TELECOMUNICAÇÃO E SINALIZAÇÃO DE VLT	154.864.809,03	3.059.389.105,05	30/09/2025
		CEF / INVESTIMENTOS PARA RENOVAÇÃO DA FROTA DO SISTEMA METROVIÁRIO DE SALVADOR E DE LAURO DE FREITAS - NOVO PAC	616.000.000,00	2.443.389.105,05	09/10/2025
		BIRD / PROGRAMA DE INFRAESTRUTURA SUSTENTÁVEL DO ESTADO DA BAHIA (BAHIA SUSTENTÁVEL)	1.238.460.000,00	1.204.929.105,05	10/10/2025
		BB / INVESTIMENTOS PREVISTOS NO PLANO PLURIANUAL E NOS ORÇAMENTOS ANUAIS DO ESTADO NAS ÁREAS DE MOBILIDADE URBANA E INTERURBANA, INFRAESTRUTURA VIÁRIA, INFRAESTRUTURA HÍDRICA, E INFRAESTRUTURA URBANA (PROINFRA VI)	1.200.000.000,00	4.929.105,05	19/12/2025

# Consumo do Espaço Fiscal para Contratação de Operações de Crédito

## Operações Protocoladas no Exercício de 2024, porém contratadas no Exercício de 2025

Posição: 31/12/2025

Valores em R\$ 1,00

Exercício Financeiro	Espaço Fiscal Remanescente	Operações de Crédito Protocoladas	Espaço Fiscal Consumido	Espaço Fiscal Disponível	Data de Contratação
2024	2.680.297.776,27				
		BANCO DO BRASIL / INVESTIMENTOS PREVISTOS NO PLANO PLURIANUAL E NOS ORÇAMENTOS ANUAIS DO ESTADO DA BAHIA NAS ÁREAS DE MOBILIDADE URBANA E INTERURBANA, DE INFRAESTRUTURA HÍDRICA, DE EDIFICAÇÃO PÚBLICA E DE INFRAESTRUTURA VIÁRIA - PROINFRA V	1.000.000.000,00	1.680.297.776,27	24/04/2025
		CEF / PROGRAMA DE FINANCIAMENTO À INFRAESTRUTURA E SANEAMENTO - FINISA II	150.000.000,00	1.530.297.776,27	24/04/2025
		BNDES / SERTÃO VIVO	252.000.000,71	1.278.297.775,56	18/06/2025
		BIRD / PROGRAMA DE MANUTENÇÃO PROATIVA E RESILIÊNCIA DAS RODOVIAS DO ESTADO DA BAHIA (PRÓ-RODOVIAS)	726.195.000,00	552.102.775,56	22/09/2025
		BIRD / PROJETO DE DESENVOLVIMENTO RURAL SUSTENTÁVEL DO ESTADO DA BAHIA - FASE II (PDRS II)	484.130.000,00	67.972.775,56	10/10/2025

**Bloco V – Programa de Acompanhamento e**  
**Transparência Fiscal**

---

---

# Programa de Acompanhamento e Transparência Fiscal – PAF 3

## Quadro de Metas

DESCRIÇÃO	Exercício de 2024 (avaliação definitiva)			Exercício de 2025	
	Avaliação STN	Adimplência Programa	Bonificação Espaço Fiscal	Adimplência Programa	Bonificação Espaço Fiscal
Metas					
1 - Poupança Corrente (%)	89,76%	< 95%	≤ 89,44%	< 95%	≤ 88,76%
2 - Liquidez (Liquidez Relativa a partir do Programa para o exercício de 2024) (%)	3,12%	> 0,00%	≥ 5,00%	> 0,00%	≥ 4,06%
3 - Despesa com Pessoal/Receita Corrente Líquida (RCL) (%)	50,00%	≤ 60%	≤ 54,69%	≤ 60%	≤ 54,00%

Fonte: SEFAZ/SAF/DEPAT/GEPUB

### Notas:

- (1) Em 11 de novembro de 2024 a Secretaria do Tesouro Nacional - STN emitiu a Nota Técnica SEI nº 3366/2024/MF, atestando o cumprimento das metas do PAF 3 firmadas para o exercício de 2023.
- (2) Em 06 de dezembro de 2024 foi assinada a 2ª revisão do PAF 3, estabelecendo metas para o exercício de 2024. A partir desta revisão, o Programa é regido pela Portaria STN/MF nº 217, de 15 de fevereiro de 2024, que entre outras modificações substitui o indicador "Liquidez" pelo indicador "Liquidez Relativa".
- (3) Em 17 de setembro de 2025 a Secretaria do Tesouro Nacional - STN emitiu a Nota Técnica SEI nº 3730/2025/MF, atestando o cumprimento das metas do PAF 3 firmadas para o exercício de 2024.
- (4) Em 31 de outubro de 2025 foi assinada a 3ª revisão do PAF 3, estabelecendo metas para o exercício de 2025.

## **Bloco VI – Precatórios e RPVs**

---

---

# Execução do plano de pagamento de precatórios em regime especial – 2025

Fonte: Plano de Pagamentos em 31/12/2025

Data de Atualização: 17/01/2026 07:39:16



Obs.: Os rendimentos de contas especiais (Fonte 100) não são considerados na quitação do plano de pagamentos.



Mês/Ano	Parcela Mensal	Dif RCL (23 - 24)	Dif RCL	Total Devido	Pag. Fonte 100	Pag. Depósitos Judiciais	Total Pago	Saldo Devedor	Saldo Devedor Acumulado
Mai/25	161,33 Mi	16,64 Mi	7,34 Mi	185,31 Mi	117,50 Mi	142,24 Mi	259,74 Mi	-74,44 Mi	17,93 Mi
Jun/25	161,33 Mi	16,64 Mi	-0,38 Mi	177,59 Mi	133,80 Mi	40,18 Mi	173,98 Mi	3,61 Mi	21,55 Mi
Jul/25	161,33 Mi	16,64 Mi	1,31 Mi	179,27 Mi	0,00 Mi	175,67 Mi	175,67 Mi	3,60 Mi	25,15 Mi
Ago/25	161,33 Mi	16,64 Mi	2,87 Mi	180,83 Mi	0,00 Mi	177,24 Mi	177,24 Mi	3,59 Mi	28,74 Mi
Set/25	54,21 Mi	16,64 Mi	0,00 Mi	70,84 Mi	0,00 Mi	135,39 Mi	135,39 Mi	-64,54 Mi	-35,80 Mi
Out/25	54,21 Mi	16,64 Mi	0,00 Mi	70,84 Mi	0,00 Mi	37,33 Mi	37,33 Mi	33,51 Mi	-2,29 Mi
Nov/25	54,21 Mi	16,64 Mi	0,00 Mi	70,84 Mi	0,00 Mi	139,40 Mi	139,40 Mi	-68,55 Mi	-70,84 Mi
<b>Total</b>	<b>1.453,23 Mi</b>	<b>183,02 Mi</b>	<b>24,41 Mi</b>	<b>1.660,67 Mi</b>	<b>552,95 Mi</b>	<b>1.178,56 Mi</b>	<b>1.731,51 Mi</b>	<b>-70,84 Mi</b>	

## Nota Explicativa:

A ausência de registro dos valores repassados no mês de dezembro de 2025 decorre do fato de que tais valores não foram contabilizados à época, uma vez que a regularização dos rendimentos desse período foi efetuada conjuntamente com os rendimentos do mês de janeiro de 2026, nesse mesmo mês.

Cumpra destacar que, em dezembro de 2025, houve inconsistências nos dados relativos aos rendimentos quando da transmissão pela instituição financeira, as quais somente foram sanadas em janeiro de 2026, razão pela qual o respectivo registro contábil ocorreu de forma intempestiva.

# Pagamento de RPVs no exercício

Fonte: FIPLAN - DWSAF

Data de Atualização: 04/02/2026 03:14:40

21.356

Qtde Liquidações

159,72 Mi

Valor Total Pago

13,31 Mi

Valor Médio Mensal

1.782

Qtde Média Mensal

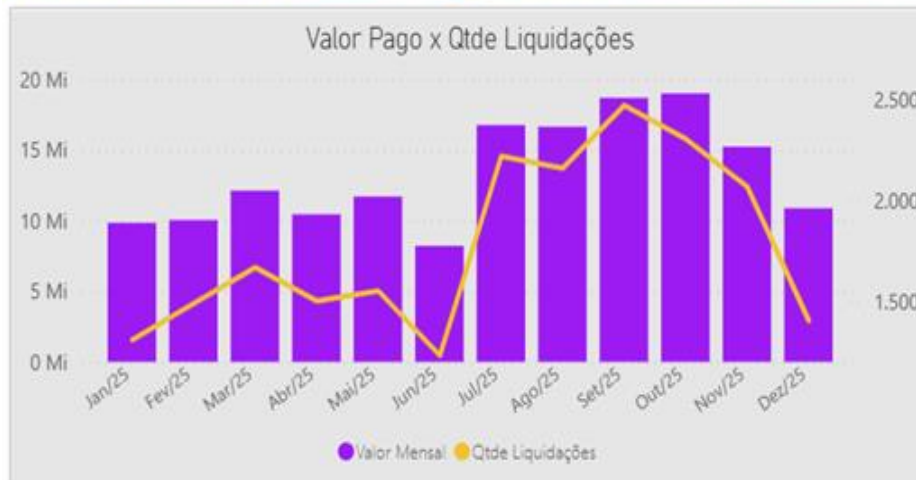

Mês/Ano	Qtde Total	Ret. Prev.	IRRF	% Ret. Prev.	% IRRF
Jan/25	2.220	1	0	0,05%	0,00%
Ago/25	2.161	0	0	0,00%	0,00%
Set/25	2.473	3	0	0,12%	0,00%
Out/25	2.306	1	0	0,04%	0,00%
Nov/25	2.069	2	0	0,10%	0,00%
Dez/25	1.404	0	0	0,00%	0,00%
<b>Total</b>	<b>21.384</b>	<b>28</b>	<b>0</b>	<b>0,13%</b>	<b>0,00%</b>